CUT-12931-19

INSTITUTO NACIONAL DE INNOVACIÓN AGRARIA

REPUBLICA DEL PERU

RESOLUCIÓN JEFATURAL N°0075-2019-INIA

Lima, 29 ABR. 2019

VISTOS:

El Informe N° 037-2019-MINAGRI-INIA-GG-OPP/UPR-D de fecha 29 de abril de 2019, emitido por la Unidad de Planeamiento y Racionalización; y el Memorando N° 118-2019-MINAGRI-GG-OPP de fecha 7 de mayo de 2019, emitido por Oficina de Planeamiento y Presupuesto, y;

CONSIDERANDO:

Que, mediante el artículo 17 del Decreto Ley N° 25902 de fecha 27 de noviembre de 1992, se creó el Instituto Nacional de Investigación y Extensión Agraria (INIEA); cuya denominación fue modificada por el de Instituto Nacional de Innovación Agraria (INIA), adscrito como Organismo Público al Ministerio de Agricultura y Riego, en virtud de lo dispuesto por el Decreto Legislativo N° 997;

Que, mediante Decreto Legislativo N° 1088, Ley del Sistema Nacional de Planeamiento Estratégico y del Centro Nacional de Planeamiento Estratégico se crea el Centro Nacional de Planeamiento Estratégico (CEPLAN), como órgano rector y orientador del Sistema Nacional de Planeamiento Estratégico;

Que, a través de la Resolución de Presidencia de Consejo Directivo N° 033-2017/CEPLAN/PCD, se aprobó la Guía para el Planeamiento Institucional que comprende la política y los planes que permiten la elaboración o modificación del Plan Estratégico Institucional (PEI) y el Plan Operativo Institucional (POI), en el marco del ciclo de planeamiento estratégico para la mejora continua;

Que, la Sección 6 de la acotada Guía para el Planeamiento Institucional aprobada por la Resolución de Presidencia del Consejo Directivo N° 033-2017/CEPLAN/PCD y modificatorias, señala, entre otros, que el POI comprende la programación multianual de las actividades operativas e Inversiones necesarias para ejecutar las acciones estratégicas institucionales (AEI) definidas en el PEI, por un período no menor de tres (3) años, respetando el período de vigencia del PEI, además, establece los recursos financieros y las metas físicas mensuales para cada periodo anual (programación física, de costeo y financiera), en relación con los logros esperados de los objetivos del PEI;

COPIA FIEL DEL ORIGINAL

Que, el numeral 6.2 de la Guía para el Planeamiento Institucional, modificada por el artículo 1 de la Resolución de Presidencia de Consejo Directivo N° 00016-2019/ CEPLAN/PCD, establece que el Titular de la Entidad, aprueba el POI Multianual hasta el 30 de abril y se registra a través del aplicativo CEPLAN V.01;

Que, el Reglamento de Organización y Funciones (ROF) del INIA, aprobado mediante Decreto Supremo N° 010-2014-MINAGRI y modificado por Decreto Supremo N° 004-2018-MINAGRI, establece en su artículo 21 las funciones específicas de la Oficina de Planeamiento y Presupuesto, siendo una de ellas, la de conducir con la participación de los órganos de línea, de asesoramiento y de apoyo, la formulación del PEI y del POI, en concordancia con la Política y Plan Nacional de Innovación Agraria y la políticas sectoriales estableciendo sus indicadores de medición y herramientas de control;

Que, asimismo, el literal a) del artículo 24 del ROF establece que la Unidad de Planeamiento y Racionalización de la Oficina de Planeamiento y Presupuesto, tiene entre sus funciones, la de formular el POI en coordinación con los órganos de línea y demás órganos del INIA;

Que, en ese contexto, mediante Memorando N° 118-2019-MINAGRI-GG-OPP, la Oficina de Planeamiento y Presupuesto remite el Informe N° 037-2019-MINAGRI-INIA-GG-OPP/UPR-D de la Unidad de Planeamiento y Racionalización en el que señala que se ha elaborado el POI Multianual 2020-2022 del Pliego 163: INIA, que comprende la programación multianual de las actividades operativas e inversiones necesarias para ejecutar las acciones estratégicas definidas en el PEI, por un periodo no menor de tres (3) años; asimismo, precisa que para su elaboración se realizaron las coordinaciones correspondientes con los Órganos, Unidades Orgánicas y Unidades Ejecutoras del INIA; respetando el horizonte temporal del PEI 2019-2022 del INIA, y la estructura establecida en la Guía para el Planeamiento Institucional;

De conformidad con las facultades señaladas en el Reglamento de Organización y Funciones, aprobado mediante Decreto Supremo N° 010-2014-MINAGRI, y modificado por Decreto Supremo N° 004-2018-MINAGRI; y con las visaciones de la Oficina de Planeamiento y Presupuesto, de la Oficina de Asesoría Jurídica y de la Gerencia General del INIA;

SE RESUELVE:

Artículo 1.- APROBAR el Plan Operativo Institucional Multianual 2020-2022 del Instituto Nacional de Innovación Agraria, cuyo texto en Anexo forma parte de la presente Resolución Jefatural.

Artículo 2.- DISPONER, la publicación de la presente Resolución Jefatural en el portal institucional del Instituto Nacional de Innovación Agraria. (www.inia.gob.pe).

Regístrese, comuníquese y publíquese.

Instituto Nacional de Innovación Agraria
JEFE

DR. JOSÉ ALBERTO BARRÓN LÓPEZ
JEFE
Instituto Nacional de Innovación Agraria

INSTITUTO NACIONAL DE INNOVACION AGRARIA
CERTIFICO: que la presente es copia fiel del documento original que he tenido a la vista, del cual doy fe.

Lima, 03 JUN. 2019

Lic. Adm. ALAIDE RODRIGUEZ RUCOBA
FEDATARIA
RJN° 019-2017-INIA

PERÚ | Ministerio de Agricultura y Riego

MINISTERIO DE AGRICULTURA Y RIEGO - INIA
inia
UNIDAD DE PLANEAMIENTO Y RACIONALIZACION
Instituto Nacional de Innovación Agraria
Folio N° 03

"Decenio de la igualdad de oportunidades para mujeres y hombres"
"Año de la lucha contra la corrupción y la impunidad"

MINISTERIO DE AGRICULTURA

inia

Instituto Nacional de Innovación Agraria

PLAN OPERATIVO INSTITUCIONAL MULTIANUAL 2020 - 2022

OFICINA DE PLANEAMIENTO Y PRESUPUESTO
Ing. Jaime Tejada Fernández
V°B°
INIA

OFICINA DE PLANEAMIENTO Y PRESUPUESTO
UNIDAD DE PLANEAMIENTO Y RACIONALIZACION

UNIDAD DE PLANEAMIENTO Y RACIONALIZACIÓN
Ing. ABNER RUBÉN ROMERO VÁSQUEZ
DIRECTOR
INIA

La Molina, abril de 2019

COPIA FIEL DEL ORIGINAL

PERÚ | Ministerio de Agricultura y Riego

MINISTERIO DE AGRICULTURA Y RIEGO - INIA
OFICINA DE PLANEAMIENTO Y RACIONALIZACION
Folio N° 04

CONTENIDO

Presentación

Resumen Ejecutivo

1. Marco Organizacional
   - 1.1 Estructura orgánica
   - 1.2 Funciones
   - 1.3 Base legal
   - 1.4 Ámbito de acción
   - 1.5 Población objetivo
2. Marco Orientador
   - 2.1 Declaración de Política Institucional
   - 2.2 Visión del Sector
   - 2.3 Misión Institucional
   - 2.4 Identificación de los Objetivos Estratégicos Institucionales y Acciones Estratégicas Institucionales
   - 2.5 Identificación de los productos, acciones comunes y actividades del Programa Presupuestal
   - 2.6 Acciones Estratégicas Institucionales (AEI) priorizadas por Objetivo Estratégico Institucional (OEI)
3. Anexos

   Reportes del POI Multianual, obtenidos del aplicativo CEPLAN V.01 (Anexo B-4)

OFICINA DE PLANEAMIENTO Y PRESUPUESTO
Ing. Diana Tejada Fernández
V°B°
INIA

UNIDAD DE PLANEAMIENTO Y RACIONALIZACIÓN
Ing. ABNER RUBÉN ROMERO VÁSQUEZ
DIRECTOR
INIA

COPIA FIEL DEL ORIGINAL

MINISTERIO DE AGRICULTURA Y RIEGO - INIA
UNIDAD DE PLANEAMIENTO Y RACIONALIZACION
Folio N° 05

PRESENTACIÓN

El Instituto Nacional de Innovación Agraria (INIA), como ente rector del Sistema Nacional de Innovación Agraria, promueve el desarrollo de la investigación, el desarrollo tecnológico, la innovación y la transferencia de tecnología en materia agraria, a fin de impulsar la modernización y competitividad del sector agrario. En tal sentido, anualmente elabora su Plan Operativo Institucional (POI) multianual en concordancia con el Plan Estratégico Institucional (PEI) y el Plan Estratégico Sectorial Multianual (PESEM).

El presente Plan Operativo Institucional (POI) multianual, considera como Objetivos Estratégicos (OE) y Acciones Estratégicas (AE) aquellas señaladas en el Plan Estratégico Institucional (PEI) 2016-2018 (extendido hasta el año 2022), como sigue: OE 01: Generar conocimiento que permita la innovación agraria con los actores del Sistema Nacional de Innovación Agraria; OE 2: Fortalecer el posicionamiento del INIA para elevar la productividad del sector agrario; OE 3: Articular y regular la Investigación, Desarrollo e Innovación (I+D+i) con los actores del Sistema Nacional de Innovación Agraria orientada a la competitividad, seguridad alimentaria y adaptación al cambio climático; y finalmente, el OE 4: Fortalecer la institucionalidad del INIA para elevar la productividad del sector agrario.

La articulación del POI 2019 con el Plan Estratégico Sectorial Multianual (PESEM) 2015 – 2021 del Sector Agrario, se da a través de las variables estratégicas Sectoriales, particularmente con la variable Innovación Agraria, definiendo su vinculación con cada una de las actividades del POI, articulando el nivel estratégico con el nivel operativo, superándose así el déficit frecuente en la planeación pública.

UNIDAD DE PLANEAMIENTO Y RACIONALIZACIÓN - INIA
Ing. ABNER RUBÉN ROMERO VÁSQUEZ
DIRECTOR

OFICINA DE PLANEAMIENTO Y PRESUPUESTO - INIA
Ing. Dilma Tejada Fernández
V°B°

COPIA FIEL DEL ORIGINAL

RESUMEN EJECUTIVO

El Instituto Nacional de Innovación Agraria en su Plan Estratégico Institucional (PEI) planteó cuatro (04) Objetivos Estratégicos Institucionales para el periodo 2016 – 2018, a través de una serie de acciones estratégicas propuestas por sus órganos de línea, la alta dirección, los órganos de asesoramiento, apoyo, y control institucional, así como por el Programa Nacional de Innovación Agraria (PNIA), respectivamente, con la finalidad de contribuir a los objetivos estratégicos mencionados, a través del logro de las metas anuales programadas en su Plan Estratégico Institucional (PEI).

En dicho contexto, el INIA en su Plan Operativo Institucional multianual – POI 2020-2022 realiza la programación de las actividades técnicas y administrativas a ser ejecutadas por las dependencias del INIA, a fin de cumplir con las metas de los principales indicadores propuestos en el PEI para el presente ejercicio fiscal.

Las actividades técnicas incluyen los proyectos de investigación, transferencia tecnológica, servicios tecnológicos agropecuarios, y producción de material genético de alta calidad, que se conducen a través de sus Categorías Presupuestales: Programas Presupuestales (PP 0068, PP 0089, PP 0121, PP 0130 y PP 0137) y Acciones Presupuestales que No resultan en Productos (APNOP), así como la gestión administrativa enmarcada en la categoría presupuestal Acciones Centrales (AC).

La programación y ejecución de sus actividades de innovación se realizan a través de sus Programas Nacionales de Investigación: Arroz; Café, Cacao, Cultivos Industriales, Frutales, Granos Andinos y Leguminosas, Hortalizas, Maíz, Raíces y Tuberosas, Camélidos Sudamericanos, Cuyes, Ganadería Tropical, Ganadería Andina y de Costa, Pastos y Forrajes, Investigación en suelos, aguas y estudios especiales, Recursos Genéticos y Biotecnología; y Estudios e investigación para el desarrollo forestal y cambio climático; desarrollados por las 21 Estaciones Experimentales Agrarias y el Centro Experimental La Molina.

El Plan Operativo Institucional 2020 detalla las metas físicas y financieras que ha de cumplir el INIA en el corto plazo, para contribuir con los Objetivos Estratégicos del PEI 2016-2022 que ejecutarán los órganos de línea, entre ellos, la Dirección de Desarrollo Tecnológico Agrario (DDTA), la Dirección de Gestión de la Innovación Agraria (DGIA), la Dirección de Recursos Genéticos y Biotecnología (DRGB), y la Dirección de Supervisión y Monitoreo de las EEA (DSME); así como por los órganos desconcentrados conformados por las 21 Estaciones Experimentales Agrarias (EEA) y un Centro Experimental; así como los órganos de alta dirección, asesoramiento y apoyo, y el órgano de control institucional.

UNIDAD DE PLANEAMIENTO Y RACIONALIZACIÓN
Ing. ABNER RUBÉN ROMERO VÁSQUEZ
DIRECTOR
INIA

OFICINA DE PLANEAMIENTO Y PRESUPUESTO
Ing. Dilma Tejada Fernández
V°B°
INIA

COPIA FIEL DEL ORIGINAL

MINISTERIO DE AGRICULTURA Y RIEGO - INIA
UNIDAD DE PLANEAMIENTO Y RACIONALIZACION
Folio N° 06

1. MARCO ORGANIZACIONAL

Mediante D.S. N° 010–2014–MINAGRI, publicado el 07 de agosto de 2014, se aprueba el Reglamento de Organización y Funciones del INIA, el cual fué modificado por el D.S. 004-2018-MINAGRI.

1.1 Estructura Orgánica

La estructura del INIA está conformada de la siguiente manera:

- Consejo Directivo, que es el órgano de máxima jerarquía institucional del INIA, encargado de aprobar las políticas institucionales.
- Jefatura, representada por el Jefe del INIA, que es la máxima autoridad ejecutiva del INIA, es titular del pliego presupuestal y responsable de dirigir y ejercer la representación legal de la Entidad.
- Gerencia General, que constituye la máxima autoridad administrativa del INIA.
- Órgano de Control Institucional, encargado del control gubernamental y mantiene una relación funcional con la Contraloría General de la Republica.
- Órganos de Asesoramiento, conformados por la Oficina de Asesoría Jurídica y la Oficina de Planeamiento y Presupuesto.
- Órgano de Apoyo, conformado por la Oficina de Administración, responsable de conducir, coordinar y supervisar los aspectos relacionados con la aplicación de las normas y procedimientos establecidos por los sistemas administrativos.
- Órganos de Línea, conformados por la Dirección de Desarrollo Tecnológico Agrario; la Dirección de Gestión de la Innovación Agraria; la Dirección de Recursos Genéticos y Biotecnología; y a Dirección de Supervisión y Monitoreo de las Estaciones Experimentales Agrarias.
- Los órganos desconcentrados, representados por las Estaciones Experimentales Agrarias, cuya función es apoyar a los órganos de línea en la ejecución de sus planes operativos en el ámbito de su competencia.

Gráfico 1: Organigrama Institucional

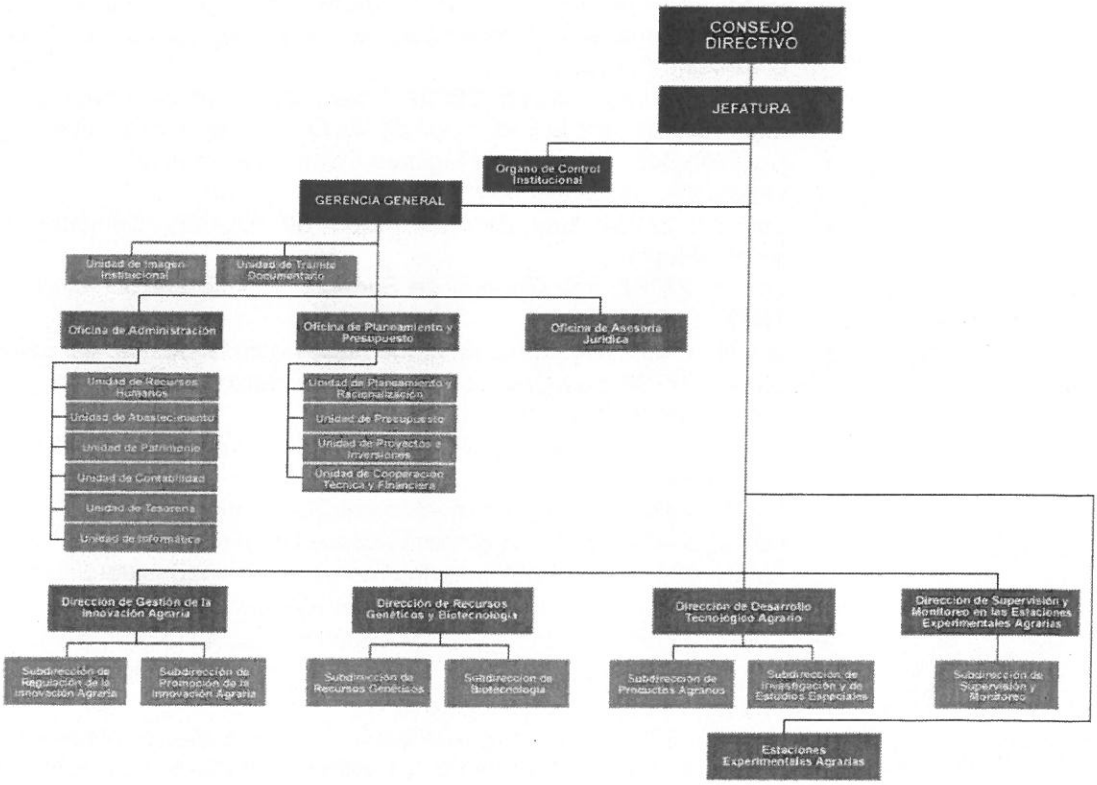

Fuente: Decreto Supremo N° 004-2018- MINAGRI

OFICINA DE PLANEAMIENTO Y PRESUPUESTO
Ing. Dilma Tejada Fernández
V°B°
INIA

UNIDAD DE PLANEAMIENTO Y RACIONALIZACION
Ing. ABNER RUBEN ROMERO VASQUEZ
DIRECTOR
INIA

COPIA FIEL DEL ORIGINAL

1.2 Funciones

Son funciones generales del Instituto Nacional de Innovación Agraria-INIA, las siguientes:

- Ejercer el rol rector del Sistema Nacional de Innovación Agraria, como autoridad técnico normativa, coordinando su estructuración y operatividad técnica, supervisando y evaluando el impacto del cumplimiento de sus objetivos.
- Formular, proponer y ejecutar la Política Nacional y el Plan Nacional de Innovación Agraria, así como supervisar y evaluar su cumplimiento
- Ejercer autoridad en materia de seguridad de la biotecnología moderna, en el ámbito de su competencia
- Establecer e implementar mecanismos de conservación de germoplasma in situ y ex situ de alpacas
- Producir semillas, plantones y reproductores de alto valor genético, conforme a la normatividad vigente sobre la materia
- Conservar los recursos genéticos de uso agrario, fomentar su puesta en valor y su desarrollo competitivo en lo económico, ambiental y social, conforme a sus competencias
- Fomentar la participación de los agricultores en programas de capacitación y entrenamiento para la incorporación de nuevas tecnologías en los productos y procesos agroproductivos
- Conducir los registros de las papas nativas peruanas, el cacao peruano entre otros, establecidos en la normatividad
- Establecer lineamientos de política, así como formular y ejecutar estrategias, planes, programas y proyectos de investigación para la mitigación y adaptación de los cultivos, crianzas y silvicultura frente al cambio climático en el ámbito de su competencia.

1.3 Base legal

- Constitución Política del Perú.
- Resolución Legislativa N° 28170, Resolución Legislativa que aprueba el Protocolo de Cartagena sobre Seguridad de la Biotecnología del Convenio sobre la Diversidad Biológica.
- Resolución Legislativa N° 29557, Resolución Legislativa que Aprueba el Convenio Internacional para la Protección de las Obtenciones Vegetales.
- Decisión 345, Aprueba el Régimen Común de Protección de los derechos de los Obtentores de Variedades Vegetales.
- Ley Nº 27104, Ley de Prevención de Riesgos Derivados del uso de la Biotecnología.
- Ley Nº 27262, Ley General de Semillas, modificada por Decreto Legislativo Nº 1080.
- Ley Nº 27658, Ley Marco de Modernización de la Gestión del Estado.
- Ley N° 27785, Ley Orgánica del Sistema Nacional de Control y de la Contraloría General de la República.
- Ley N° 27821, Ley de Promoción de Complementos Nutricionales para el Desarrollo Alternativo.
- Ley Nº 28350, Ley de Promoción del Mejoramiento Genético y Conservación de las Razas de Camélidos Sudamericanos Domésticos.
- Ley N° 28716, Ley de Control Interno de las Entidades del Estado.
- Ley N° 29158, Ley Orgánica del Poder Ejecutivo.
- Ley Nº 29196, Ley de Promoción de la Producción Orgánica o Ecológica.
- Ley N° 29736, Ley de Reconversión Productiva Agropecuaria.
- Ley Nº 30057, Ley del Servicio Civil.
- Ley Nº 29811, Ley que establece la moratoria al ingreso y producción de organismos vivos modificados al territorio nacional por un período de 10 años.

OFICINA DE PLANEAMIENTO Y PRESUPUESTO
Ing. Dilma Tejada Fernández
V°B°
INIA

UNIDAD DE PLANEAMIENTO Y RACIONALIZACIÓN
Ing. ABNER RUBÉN ROMERO VÁSQUEZ
DIRECTOR
INIA

COPIA FIEL DEL ORIGINAL

MINISTERIO DE AGRICULTURA Y RIEGO - INIA
UNIDAD DE PLANEAMIENTO Y RACIONALIZACION
Folio N° 07

- Decreto Legislativo Nº 997, Decreto Legislativo que aprueba la Ley de Organización y Funciones del Ministerio de Agricultura, modificado por la Ley N° 30048.
- Ley N° 28987, Ley que restablece la denominación del Instituto Nacional de Investigación Agraria - INIA y precisa sus funciones.
- Decreto Ley N° 25902, Ley Orgánica del Ministerio de Agricultura, y su modificatoria la Ley N° 28076.
- Decreto Legislativo Nº 1060, Decreto Legislativo que regula el Sistema Nacional de Innovación Agraria.
- Decreto Supremo N° 102-2001-PCM, que aprueba la Estrategia Nacional de la Diversidad Biológica del Perú.
- Decreto Supremo Nº 108-2002-PCM, que aprueba el Reglamento de la Ley de Prevención de Riesgos Derivados del uso de la Biotecnología.
- Decreto Supremo N° 012-2003-RE, que ratifica el Tratado Internacional sobre los Recursos Fitogenéticos para la Agricultura y la Alimentación.
- Decreto Supremo Nº 022-2005-AG, que aprueba el Reglamento de la Ley N° 28350, Ley de Promoción del Mejoramiento Genético y Conservación de las Razas de Camélidos Sudamericanos Domésticos.
- Decreto Supremo N° 043-2006-PCM, que aprueba Lineamientos para la Elaboración y Aprobación del Reglamento de Organización y Funciones - ROF por parte de las entidades de la Administración Pública.
- Decreto Supremo Nº 040-2008-AG, que aprueba el Reglamento del Decreto Legislativo Nº 1060, Decreto Legislativo que Regula el Sistema Nacional de Innovación Agraria.
- Decreto Supremo Nº 003-2009-MINAM, Eleva a rango de Decreto Supremo la Resolución Ministerial Nº 087-2008-MINAM y ratifica la aprobación del Reglamento de Acceso a los Recursos Genéticos efectuada por la referida Resolución.
- Decreto Supremo Nº 012-2009-MINAM, que aprueba la Política Nacional del Ambiente.
- Decreto Supremo N° 058-2011-PCM, que aprueba la actualización de la calificación y relación de los Organismos Públicos que conforman el Poder Ejecutivo.
- Decreto Supremo Nº 010-2012-AG, que aprueba el Reglamento de la Ley Nº 29196, Ley de Promoción de la Producción Orgánica o Ecológica.
- Decreto Supremo Nº 035-2011-PCM, que aprueba el Reglamento de Protección a los Derechos de los Obtentores de Variedades Vegetales.
- Decreto Supremo Nº 006-2012-AG, que aprueba el Reglamento General de la Ley General de Semillas.
- Decreto Supremo Nº 040-2014-PCM, que aprueba el Reglamento General de la Ley Nº 30057, Ley del Servicio Civil.
- Resolución Ministerial N° 0461-2015-MINAGRI, aprueba el PESEM 2015-2021 del Sector Agricultura y Riego
- Resolución Jefatural N° 0030-2016-INIA, aprueba el Plan Estratégico Institucional PEI 2016-2018
- Ley General del Sistema Nacional de Presupuesto, Ley N° 28411
- Ley anual de Presupuesto del Sector Público
- Las demás normas que regulen las funciones del INIA.

UNIDAD DE PLANEAMIENTO Y RACIONALIZACION - INIA - Ing. ABNER RUBÉN ROMERO VASQUEZ DIRECTOR

OFICINA DE PLANEAMIENTO Y PRESUPUESTO - INIA - Ing. Dilma Tejada Fernández V°B°

1.4 Ámbito de Acción

Las actividades que el Instituto Nacional de Innovación Agraria – INIA desarrolla están extendidas en el ámbito nacional, a través de 21 Estaciones Experimentales Agrarias y un Centro Experimental, distribuidas en 11 zonas agroecológicas, tal como se muestra en el Gráfico 2.

COPIA FIEL DEL ORIGINAL

Gráfico 2: Distribución de las Estaciones Experimentales Agrarias por Región y Ámbito acción

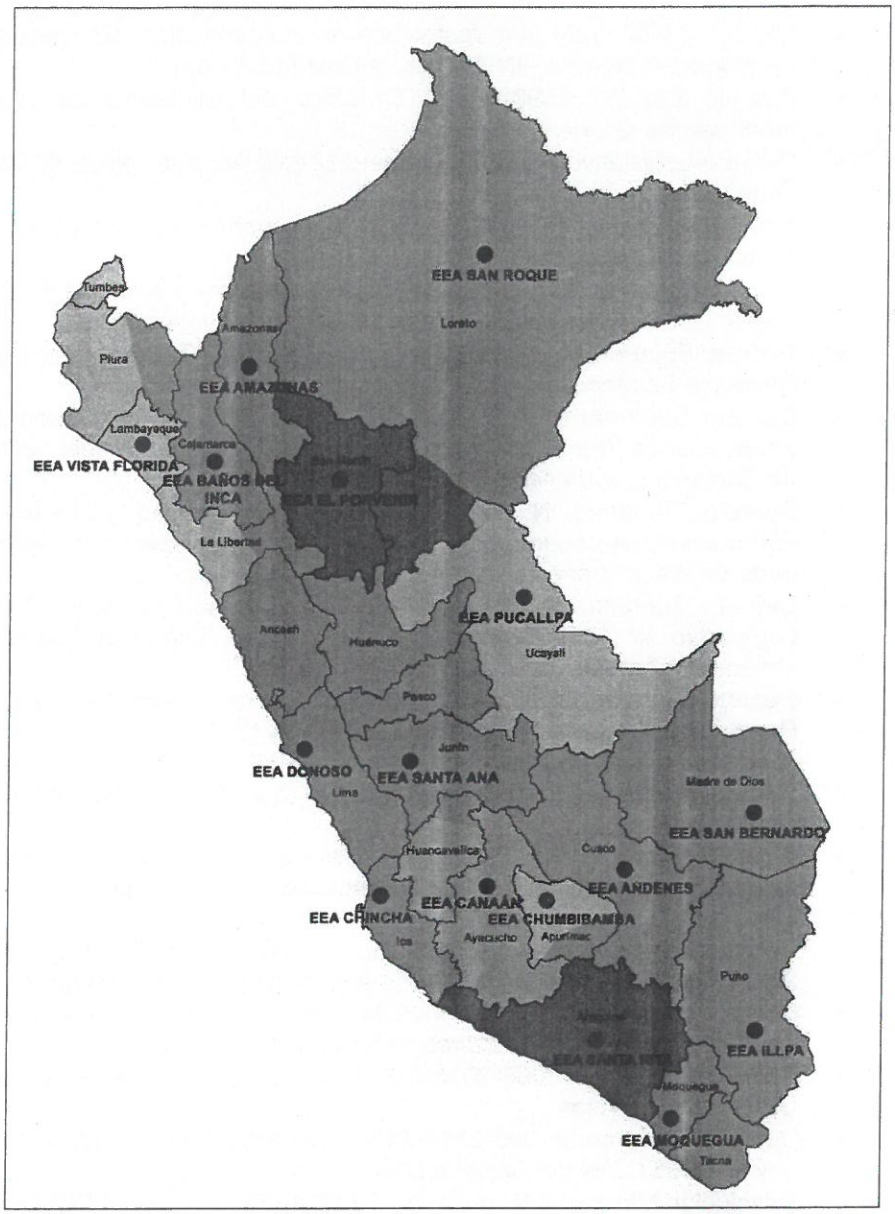

Fuente: Unidad de Imagen Institucional (UII), INIA

1.5 Población Objetivo

A nivel del Sistema Nacional de Innovación Agraria (SNIA), regulado por el Decreto Legislativo N° 1060, la población objetivo está constituida por los actores que conforman el SNIA, entre los cuales se encuentran las instancias de los gobiernos regionales y gobiernos locales, las universidades públicas y privadas que desarrollan actividades de investigación y transferencia de tecnología agraria, las empresas privadas dedicadas a actividades agropecuarias, agroindustriales, de producción de semillas, desarrollo de genética animal y biotecnología, las empresas de procesamiento y de comercialización de insumos y productos agropecuarios, las personas jurídicas relacionadas con la investigación y capacitación agraria, entre otras.

La principal población objetivo del INIA, como entidad que ejecuta la estrategia nacional de innovación agraria, la constituyen los pequeños y medianos productores, especialmente de las zonas más pobres del país de las regiones naturales de sierra y selva, en el marco del mercado interno y la seguridad alimentaria; adicionalmente, los productores con potencial exportador.

OFICINA DE PLANEAMIENTO Y PRESUPUESTO - INIA - Ing. Dina Tejada Fernández V°B°

UNIDAD DE PLANEAMIENTO Y RACIONALIZACIÓN - INIA - Ing. ABNER RUBÉN ROMERO VÁSQUEZ DIRECTOR

COPIA FIEL DEL ORIGINAL

MINISTERIO DE AGRICULTURA Y RIEGO - INIA
UNIDAD DE PLANEAMIENTO Y RACIONALIZACION
Folio N° 03

2. MARCO ORIENTADOR

2.1 Declaración de Política Institucional

El Instituto Nacional de Innovación Agraria - INIA es un organismo público ejecutor, adscrito al Ministerio de Agricultura y Riego (MINAGRI), tiene a su cargo diseñar y ejecutar la Estrategia Nacional de Innovación Agraria, para lo cual cuenta con personería jurídica de derecho público interno y autonomía técnica, administrativa, económica y financiera.

El INIA desarrolla actividades de investigación, transferencia de tecnología, conservación y aprovechamiento de los recursos genéticos, producción de semillas, plantones y reproductores de alto valor genético.

El INIA es responsable de la zonificación de cultivos y crianzas en todo el territorio nacional, además es el ente rector del Sistema Nacional de Innovación Agraria (SNIA).

2.2 Visión del Sector

Al 2021, Perú tiene un agro próspero, competitivo e insertado al mercado nacional e internacional, a través de la productividad y calidad de sus productos agroalimentarios.

2.3 Misión Institucional

Liderar la investigación y contribuir a la innovación agraria inclusiva y sostenible en coordinación con los actores del Sistema Nacional de Innovación Agraria - SNIA para promover el sector productivo con seguridad alimentaria.

2.4 Acciones Estratégicas Institucionales (AEI) priorizadas por Objetivo Estratégico Institucional (OEI)

a) Objetivos Estratégicos Institucionales (OE)

Los objetivos estratégicos establecen los resultados de Investigación, desarrollo e innovación que el INIA planea realizar en el periodo comprendido desde el 2016 hasta el 2018, facilitando la comunicación y la gestión estratégica entre el personal del INIA, que permitirán cumplir con la misión Institucional y contribuirán a alcanzar la visión planteada por el Sector al 2021 y son los siguientes:

- OE 1: Generar conocimiento que permita la innovación agraria con los actores del Sistema Nacional de Innovación Agraria – SNIA
- OE 2: Fortalecer el posicionamiento del INIA para elevar la productividad del sector agrario.
- OE 3: Articular y regular la Investigación, Desarrollo e Innovación (I+D+i) con los actores del Sistema Nacional de Innovación Agraria - SNIA, orientada a la competitividad, seguridad alimentaria y adaptación al cambio climático.
- OE 4: Fortalecer la institucionalidad del INIA para elevar la productividad del sector agrario.

UNIDAD DE PLANEAMIENTO Y RACIONALIZACION
Ing. ABNER RUBEN ROMERO VASQUEZ
DIRECTOR
INIA

OFICINA DE PLANEAMIENTO Y PRESUPUESTO
Ing. Dilma Tejada Fernández
V°B°
INIA

b) Acciones Estratégicas (AE)

El INIA establece para el logro de cada uno de los Objetivos Estratégicos, Acciones estratégicas, las que se especifican a continuación:

OE 1: Generar conocimiento que permita la innovación agraria con los actores del Sistema Nacional de Innovación Agraria – SNIA

- AE 1.1: Actores del Sistema Nacional de Innovación Agraria - SNIA participan en la generación de conocimiento de forma articulada.
- AE 1.2: Actores del Sistema Nacional de Innovación Agraria - SNIA acceden al conocimiento científico a través de publicaciones difundidas en revistas arbitradas.

COPIA FIEL DEL ORIGINAL

- AE 1.3: Actores del Sistema Nacional de Innovación Agraria - SNIA acceden a la obtención de derechos de propiedad intelectual (patentes, marcas, derechos de autor, certificados de obtentor) a través de la I+D+i
- AE 1.4: Actores del Sistema Nacional de Innovación Agraria - SNIA acceden a conocimiento de técnicas ancestrales validadas a través de publicaciones.

OE 2: Fortalecer el posicionamiento del INIA para elevar la productividad del sector agrario

- AE 2.1: Actores del Sistema Nacional de Innovación Agraria - SNIA desarrollan sus capacidades mediante servicios especializados según la oferta y demanda del mercado.
- AE 2.2: Productores del Sistema Nacional de Innovación Agraria - SNIA acceden a semillas de calidad oportunamente.

OE 3: Articular y regular la Investigación, Desarrollo e Innovación (I+D+i) con los actores del Sistema Nacional de Innovación Agraria - SNIA, orientada a la competitividad, seguridad alimentaria y adaptación al cambio climático.

- AE 3.1: Ente Rector del Sistema Nacional de Innovación Agraria promueve la I+D+i y transferencia de tecnología de manera colaborativa, sectorial y territorial a través de comités consultivos nacionales y regionales.

OEI 4: Fortalecer la institucionalidad del INIA para elevar la productividad del sector agrario

- AE 4.1: Diseño e Implementación de la gestión Institucional por procesos.
- AE 4.2: Fortalecimiento de las competencias del personal en el marco de una gestión por resultados y procesos.
- AE 4.3: Generación de alianzas estratégicas con socios nacionales e internacionales
- AE 4.4: Modernización de la infraestructura y equipamiento para la operatividad y el funcionamiento institucional.
- AE 4.5: Desarrollar un sistema de información para la toma de decisiones.
- AE 4.6: Articulación de las Estaciones Experimentales Agraria y puesta en valor de las áreas productivas.

2.5 Identificación de los Programas Presupuestales vinculados a los objetivos estratégicos institucionales

Tabla 1: Vinculación Objetivos Estratégicos y Programa Presupuestales

Objetivo Estratégico	Programas Presupuestales
I. Generar conocimiento que permita la innovación agraria con los actores del Sistema Nacional de Innovación Agraria – SNIA	PP 068: Reducción de vulnerabilidad y atención de emergencias por desastres
	PP 089: Reducción de la Degradación de los Suelos Agrarios
	PP 0121: Mejora de la Articulación de pequeños productores al mercado
	PP 0130: Competitividad y aprovechamiento sostenible de los recursos forestales y fauna silvestre
	PP 0137: Desarrollo de la ciencia, tecnología e innovación tecnológica
	APNOP
II. Fortalecer el posicionamiento del INIA para elevar la productividad del sector agrario	PP 089: Reducción de la Degradación de los Suelos Agrarios
	PP 0121: Mejora de la Articulación de pequeños productores al mercado
	PP 0130: Competitividad y aprovechamiento sostenible de los recursos forestales y fauna silvestre
III. Articular y regular la Investigación, Desarrollo e Innovación (I+D+i) con los actores del Sistema Nacional de Innovación Agraria - SNIA, orientada a la competitividad, seguridad alimentaria y adaptación al cambio climático	PP 0121: Mejora de la Articulación de pequeños productores al mercado
	APNOP
IV. Fortalecer la institucionalidad del INIA para elevar la productividad del sector agrario	Acciones Centrales
	APNOP

Fuente: PEI 2016-2018

OFICINA DE PLANEAMIENTO Y PRESUPUESTO Ing. Dilma Tejada Fernández V°B° INIA

UNIDAD DE PLANEAMIENTO Y RACIONALIZACIÓN Ing. ABNER RUBÉN ROMERO VÁSQUEZ DIRECTOR INIA

COPIA FIEL DEL ORIGINAL

MINISTERIO DE AGRICULTURA Y RIEGO - INIA
UNIDAD DE PLANEAMIENTO Y RACIONALIZACION
Folio N° 09

De la tabla anterior, se puede observar que los objetivos estratégicos 1 y 2 están asociados con todos los programas presupuestales en los que nuestra institución participa, mientras que los objetivos estratégicos 3 y 4, se encuentran vinculados con el PP 121, APNOP y AC

2.6 Identificación de los productos, acciones comunes y actividades del programa presupuestal

A continuación se muestra los productos y actividades comprendidas en el contexto de los programas presupuestales:

Tabla 2: Vinculación entre Productos y Actividades de los Programas Presupuestales

Programa Presupuestal	Código Producto	Nombre Producto	Actividad
PP 068: REDUCCION DE VULNERABILIDAD Y ATENCION DE EMERGENCIAS POR DESASTRES	3000737	Estudios para la estimación de riesgos de desastre	50006236 – Generación de información y monitoreo de peligros a la producción agropecuaria
PP 089: REDUCCION DE LA DEGRADACION DE LOS SUELOS AGRARIOS	3000001	Acciones Comunes	5000276 - Gestión del Programa
	3000339	Productores agrarios informados sobre la aptitud de los suelos	5005099 - Investigación de cultivos de acuerdo a la aptitud de suelos
	3000566	Productores agropecuarios con competencias para el aprovechamiento del recurso suelo en el sector agrario	5004189 - Capacitación a productores agrarios
PP 121: MEJORA DE LA ARTICULACION DE PEQUEÑOS PRODUCTORES AL MERCADO	2276656	CREACION DEL SERVICIO DE TRANSFERENCIA TECNOLOGICA A TRAVES DE UN MODELO QUE PERMITA LA RENOVACION Y REHABILITACION DE CAFETALES BAJO UN SISTEMA AGROFORESTAL EN EL AMBITO DEL VRAEM - REGION AYACUCHO Y CUSCO.	6000008 - FORTALECIMIENTO DE CAPACIDADES
	2287047	MEJORAMIENTO DE LOS SERVICIOS DE INVESTIGACION Y TRANSFERENCIA DE TECNOLOGIAS AGRARIAS MEDIANTE EL USO DE MATERIAL GENETICO DE PLANTONES DE ALTA CALIDAD EN EL CULTIVO DE CACAO EN LA PROVINCIA LA CONVENCION DE LA REGION CUSCO	6000008 - FORTALECIMIENTO DE CAPACIDADES
	2288828	CREACION DE LA TECNOLOGIA DE ENCAPSULADO BIODEGRADABLE DE COMUNIDADES MICROBIANAS DE SUELO, PARA LA RECUPERACION DEL CULTIVO ORGANICO DE CAFE AFECTADO POR LA ROYA AMARILLA EN TRES REGIONES PRODUCTORAS DE LA SELVA DEL PERU (CUSCO, PUNO Y JUNIN).	6000025 - FORTALECIMIENTOS DE MERCADOS
	3000001	Acciones Comunes	5000276 - Gestión del Programa
	3000630	Productores agropecuarios adoptan paquetes tecnológicos adecuados	5002255 - Regulación de las actividades de producción, certificación y comercialización de semillas
			5006062 - Determinación de la demanda tecnológica de los productores agropecuarios
			5006063 - Desarrollo de paquetes tecnológicos agropecuarios
			5006064 - Asistencia técnica y capacitación a productores para la adopción de paquetes tecnológicos
PP 130: COMPETITIVIDAD Y APROVECHAMIENTO	3000001	Acciones Comunes	5000276 - Gestión del Programa
	3000383	Productores forestales y manejadores de fauna silvestre informados sobre el	5004417 - Estudios de investigación de recursos forestales y de fauna silvestre

OFICINA DE PLANEAMIENTO Y PRESUPUESTO
Ing. Dáma Tejada Fernández
V°B°
INIA

UNIDAD DE PLANEAMIENTO Y RACIONALIZACIÓN
Ing. ABNER RUBÉN ROMERO VÁSQUEZ
DIRECTOR
INIA

COPIA FIEL DEL ORIGINAL

Programa Presupuestal	Código Producto	Nombre Producto	Actividad
SOSTENIBLE DE LOS RECURSOS FORESTALES Y DE LA FAUNA SILVESTRE		manejo sostenible de los recursos forestales y de fauna silvestre	5005174 - Generación, administración y difusión de información forestal y de fauna silvestre
	3000384	Áreas forestales recuperadas que cuenten con un adecuado manejo forestal y de fauna silvestre	5004420 - Recuperación de áreas forestales degradadas o alteradas
			5005175 – Desarrollo de propuestas de intervenciones que promuevan la recuperación de áreas degradadas
			5005176 - Implementación del sistema nacional de producción, manejo y conservación de material de reproducción de calidad
	3000696	Productores y manejadores forestales y de fauna silvestre acceden a servicios para la conexión con mercados	5005182 - Desarrollo de estudios de especies forestales maderables, no maderables y de fauna silvestre potencialmente aprovechables
PP 137: DESARROLLO DE LA CIENCIA, TECNOLOGIA E INNOVACION TECNOLOGICA	3000742	Facilidades y desarrollo de la investigación, innovación y transferencia tecnológica	5005625 - Instituciones desarrollan y ejecutan proyectos de investigación científica y de innovación tecnológica

Fuente: Direcciones de Línea

UNIDAD DE PLANEAMIENTO Y RACIONALIZACION
Ing. ABNER RUBEN ROMERO VASQUEZ
DIRECTOR
INIA

OFICINA DE PLAN
Ing. Dim
INIA

COPIA FIEL DEL ORIGINAL

Anexo B-4

PLAN OPERATIVO INSTITUCIONAL MULTIANUAL CON PROGRAMACIÓN FÍSICA Y COSTEO

Año : 2020 - 2022

Periodo POI Multianual	2020 - 2022
Nivel de Gobierno	E - GOBIERNO NACIONAL
Sector	13 - AGRICULTURA
Pliego	163 - INSTITUTO NACIONAL DE INNOVACION AGRARIA
Unidad Ejecutora	000160 - INSTITUTO NACIONAL DE INNOVACION AGRARIA

CENTRO DE COSTO: 01.01 - JEFATURA

OEI.04 - FORTALECER LA INSTITUCIONALIDAD DEL INIA PARA ELEVAR LA PRODUCTIVIDAD DEL SECTOR AGRARIO

AEI.04.01 - DISEÑO E IMPLEMENTACIÓN DE LA GESTIÓN INSTITUCIONAL POR PROCESOS.

CODIGO	ACTIVIDAD OPERATIVA	UBIGEO	U.M.	PRIORIDAD	PERIODO MULTIANUAL	PROGRAMACION MENSUAL													TOTAL ANUAL
						META	01	02	03	04	05	06	07	08	09	10	11	12	
AOI00016000088	GESTION ADMINISTRATIVA DE LA JEFATURA	150114 - LA MOLINA	DOCUMENTO	Muy Alta	2020	FISICO	1.00	2.00	1.00	2.00	1.00	3.00	1.00	2.00	1.00	2.00	1.00	3.00	20.00
						COSTEO S/	70,234.66	70,234.66	70,234.66	70,234.66	70,234.66	70,234.66	70,234.66	70,234.66	70,234.66	70,234.66	70,234.66	70,257.68	842,838.94
					2021	FISICO	1.00	2.00	1.00	2.00	1.00	3.00	1.00	2.00	1.00	2.00	1.00	3.00	20.00
						COSTEO S/	70,937.03	70,937.03	70,937.03	70,937.03	70,937.03	70,937.03	70,937.03	70,937.03	70,937.03	70,937.03	70,937.03	70,960.00	851,267.33
					2022	FISICO	1.00	2.00	1.00	2.00	1.00	3.00	1.00	2.00	1.00	2.00	1.00	3.00	20.00
						COSTEO S/	71,646.42	71,646.42	71,646.42	71,646.42	71,646.42	71,646.42	71,646.42	71,646.42	71,646.42	71,646.42	71,646.42	71,669.38	859,780.00

CENTRO DE COSTO: 01.02 - SECRETARÍA GENERAL

OEI.04 - FORTALECER LA INSTITUCIONALIDAD DEL INIA PARA ELEVAR LA PRODUCTIVIDAD DEL SECTOR AGRARIO

AEI.04.01 - DISEÑO E IMPLEMENTACIÓN DE LA GESTIÓN INSTITUCIONAL POR PROCESOS.

CODIGO	ACTIVIDAD OPERATIVA	UBIGEO	U.M.	PRIORIDAD	PERIODO MULTIANUAL	PROGRAMACION MENSUAL													TOTAL ANUAL
						META	01	02	03	04	05	06	07	08	09	10	11	12	
AOI00016000071	GESTION ADMINISTRATIVA DE LA GERENCIA GENERAL	150114 - LA MOLINA	DOCUMENTO	Muy Alta	2020	FISICO	4.00	4.00	5.00	4.00	4.00	5.00	4.00	4.00	5.00	4.00	4.00	5.00	52.00
						COSTEO S/	32,826.00	32,826.00	33,726.00	32,826.00	32,826.00	33,733.00	33,153.00	32,826.00	33,726.00	32,826.00	32,827.00	33,971.00	398,092.00
					2021	FISICO	4.00	4.00	5.00	4.00	4.00	5.00	4.00	4.00	5.00	4.00	4.00	5.00	52.00
						COSTEO S/	32,826.00	32,826.00	33,726.00	32,826.00	32,826.00	33,733.00	33,153.00	32,826.00	33,726.00	32,826.00	32,827.00	33,971.00	398,092.00
					2022	FISICO	4.00	4.00	5.00	4.00	4.00	5.00	4.00	4.00	5.00	4.00	4.00	5.00	52.00
						COSTEO S/	32,826.00	32,826.00	33,726.00	32,826.00	32,826.00	33,733.00	33,153.00	32,826.00	33,726.00	32,826.00	32,827.00	33,971.00	398,092.00
AOI00016000072	GESTION ADMINISTRATIVA DE LA UNIDAD DE IMAGEN INSTITUCIONAL	150114 - LA MOLINA	DOCUMENTO	Muy Alta	2020	FISICO	6.00	6.00	6.00	6.00	6.00	6.00	7.00	6.00	6.00	6.00	6.00	6.00	73.00
						COSTEO S/	7,115.00	11,646.00	19,428.00	11,075.00	11,075.00	11,075.00	14,287.58	11,075.00	11,075.00	11,075.00	11,075.00	9,942.00	139,943.58
					2021	FISICO	6.00	6.00	6.00	6.00	6.00	6.00	7.00	6.00	6.00	6.00	6.00	6.00	73.00
						COSTEO S/	7,115.00	12,146.00	19,428.00	11,075.00	11,075.00	11,075.00	15,156.72	11,075.00	11,075.00	11,075.00	11,075.00	9,942.00	141,312.72
					2022	FISICO	6.00	6.00	6.00	6.00	6.00	6.00	7.00	6.00	6.00	6.00	6.00	6.00	73.00
						COSTEO S/	7,115.00	12,146.00	19,428.00	11,075.00	11,075.00	11,075.00	16,569.85	11,075.00	11,075.00	11,075.00	11,075.00	9,942.00	142,725.85
AOI00016000073	GESTION ADMINISTRATIVA DE LA UNIDAD DE TRAMITE DOCUMENTARIO	150114 - LA MOLINA	DOCUMENTO	Muy Alta	2020	FISICO	1.00	0.00	6.00	2.00	0.00	5.00	3.00	0.00	5.00	2.00	1.00	7.00	32.00
						COSTEO S/	18,082.86	24,573.12	19,759.46	18,082.86	18,082.86	19,759.46	19,503.00	18,082.86	18,082.86	19,759.46	18,082.86	18,444.32	230,295.98
					2021	FISICO	1.00	0.00	6.00	2.00	0.00	5.00	3.00	0.00	5.00	2.00	1.00	7.00	32.00
						COSTEO S/	18,082.86	24,573.12	19,759.46	18,082.86	18,082.86	19,759.46	19,503.93	18,082.86	18,082.86	19,759.46	18,082.86	18,444.32	230,296.91
					2022	FISICO	1.00	0.00	6.00	2.00	0.00	5.00	3.00	0.00	5.00	2.00	1.00	7.00	32.00
						COSTEO S/	18,082.86	24,573.12	19,759.46	18,082.86	18,082.86	19,759.46	19,503.93	18,082.86	18,082.86	19,759.46	18,082.86	18,444.32	230,296.91

CENTRO DE COSTO: 02 - ÓRGANO DE CONTROL INSTITUCIONAL

OEI.04 - FORTALECER LA INSTITUCIONALIDAD DEL INIA PARA ELEVAR LA PRODUCTIVIDAD DEL SECTOR AGRARIO

AEI.04.01 - DISEÑO E IMPLEMENTACIÓN DE LA GESTIÓN INSTITUCIONAL POR PROCESOS.

CODIGO	ACTIVIDAD OPERATIVA	UBIGEO	U.M.	PRIORIDAD	PERIODO MULTIANUAL	PROGRAMACION MENSUAL													TOTAL ANUAL
						META	01	02	03	04	05	06	07	08	09	10	11	12	
AOI00016000080	GESTION ADMINISTRATIVA DE LA OFICINA DE CONTROL INTERNO	150114 - LA MOLINA	DOCUMENTO	Muy Alta	2020	FISICO	3.00	2.00	6.00	5.00	4.00	3.00	5.00	6.00	3.00	4.00	4.00	4.00	49.00
						COSTEO S/	48,834.00	48,050.00	42,116.00	47,200.00	48,330.00	47,950.00	63,600.00	47,254.00	39,690.00	49,446.00	46,650.00	62,515.00	591,635.00
					2021	FISICO	3.00	2.00	6.00	5.00	4.00	4.00	5.00	6.00	3.00	4.00	4.00	4.00	50.00
						COSTEO S/	43,060.00	48,160.00	47,610.00	53,772.00	42,340.00	40,810.00	59,060.00	51,724.00	46,000.00	49,456.00	46,660.00	60,045.00	588,697.00

COPIA FIEL DEL ORIGINAL

OFICINA DE PLANEAMIENTO Y PRESUPUESTO - INIA - Ing. Dilma Tejada Fernández V°B°

UNIDAD DE PLANEAMIENTO Y RACIONALIZACIÓN - INIA - DIRECTOR - ABNER RUBÉN ROMERO VÁSQUEZ

MINISTERIO DE AGRICULTURA Y RIEGO - INIA
UNIDAD DE PLANEAMIENTO Y RACIONALIZACION
Folio N° 10

						2022	FISICO	3.00	2.00	6.00	5.00	4.00	3.00	5.00	6.00	3.00	4.00	4.00	4.00	49.00
							COSTEO S/	43,110.00	50,520.00	47,670.00	50,620.00	40,210.00	40,820.00	62,630.00	54,284.00	46,710.00	43,684.00	47,670.00	63,535.00	591,463.00

CENTRO DE COSTO: 03.01 - OFICINA DE ASESORÍA JURÍDICA

OEI.04 - FORTALECER LA INSTITUCIONALIDAD DEL INIA PARA ELEVAR LA PRODUCTIVIDAD DEL SECTOR AGRARIO

AEI.04.01 - DISEÑO E IMPLEMENTACIÓN DE LA GESTIÓN INSTITUCIONAL POR PROCESOS.

		CODIGO	ACTIVIDAD OPERATIVA	UBIGEO	U.M.	PRIORIDAD	PERIODO MULTIANUAL	PROGRAMACION MENSUAL												TOTAL ANUAL
								META	01	02	03	04	05	06	07	08	09	10	11	12	
							2020	FISICO	125.00	126.00	126.00	130.00	129.00	129.00	124.00	123.00	125.00	127.00	126.00	133.00	1,523.00
								COSTEO S/	69,048.00	86,997.00	48,640.00	67,764.00	42,843.00	17,940.00	29,294.00	28,394.00	17,440.00	28,394.00	28,394.00	29,331.00	494,479.00
		AOI00016000079	GESTION ADMINISTRATIVA DE LA OFICINA DE ASESORIA JURIDICA	150114 - LA MOLINA	DOCUMENTO	Muy Alta	2021	FISICO	125.00	126.00	126.00	130.00	129.00	129.00	124.00	123.00	125.00	127.00	126.00	133.00	1,523.00
								COSTEO S/	69,048.00	86,997.00	48,640.00	67,764.00	42,843.00	17,940.00	29,294.00	28,394.00	17,440.00	28,394.00	28,394.00	29,331.00	494,479.00
							2022	FISICO	125.00	126.00	126.00	130.00	129.00	129.00	124.00	123.00	125.00	127.00	126.00	133.00	1,523.00
								COSTEO S/	69,048.00	86,997.00	48,640.00	67,764.00	42,843.00	17,940.00	29,294.00	28,394.00	17,440.00	28,394.00	28,394.00	29,331.00	494,479.00

CENTRO DE COSTO: 03.02 - OFICINA DE PLANEAMIENTO Y PRESUPUESTO

OEI.04 - FORTALECER LA INSTITUCIONALIDAD DEL INIA PARA ELEVAR LA PRODUCTIVIDAD DEL SECTOR AGRARIO

AEI.04.01 - DISEÑO E IMPLEMENTACIÓN DE LA GESTIÓN INSTITUCIONAL POR PROCESOS.

		CODIGO	ACTIVIDAD OPERATIVA	UBIGEO	U.M.	PRIORIDAD	PERIODO MULTIANUAL	PROGRAMACION MENSUAL												TOTAL ANUAL
								META	01	02	03	04	05	06	07	08	09	10	11	12	
							2020	FISICO	88.00	85.00	85.00	85.00	85.00	86.00	84.00	87.00	85.00	86.00	85.00	85.00	1,026.00
								COSTEO S/	192,836.00	199,572.00	214,736.00	229,909.00	200,152.00	205,690.00	193,336.00	199,511.00	193,335.00	199,336.00	193,236.00	200,378.00	2,422,027.00
		AOI00016000074	GESTION ADMINISTRATIVA DE LA OFICINA DE PLANEAMIENTO Y PRESUPUESTO	150114 - LA MOLINA	DOCUMENTO	Muy Alta	2021	FISICO	88.00	85.00	85.00	85.00	85.00	86.00	84.00	87.00	85.00	86.00	85.00	85.00	1,026.00
								COSTEO S/	192,836.00	199,572.00	214,736.00	229,909.00	200,152.00	205,690.00	193,336.00	199,511.00	193,335.00	199,336.00	193,236.00	200,378.00	2,422,027.00
							2022	FISICO	88.00	85.00	85.00	85.00	85.00	86.00	84.00	87.00	85.00	86.00	85.00	85.00	1,026.00
								COSTEO S/	192,836.00	199,572.00	214,736.00	229,909.00	200,152.00	205,690.00	193,336.00	199,511.00	193,335.00	199,336.00	193,236.00	200,378.00	2,422,027.00
							2020	FISICO	1.00	2.00	8.00	3.00	0.00	9.00	2.00	1.00	7.00	2.00	0.00	7.00	42.00
								COSTEO S/	17,851.00	24,505.00	20,451.00	31,693.00	28,492.00	36,981.00	26,062.00	28,011.00	31,567.00	27,893.00	24,581.00	25,567.00	323,654.00
		AOI00016000075	GESTION ADMINISTRATIVA DE LA UNIDAD DE COOPERACION TECNICO FINANCIERA	150114 - LA MOLINA	DOCUMENTO	Muy Alta	2021	FISICO	0.00	2.00	8.00	3.00	1.00	9.00	2.00	1.00	7.00	2.00	1.00	7.00	43.00
								COSTEO S/	17,851.00	24,505.00	20,451.00	31,693.00	28,492.00	36,981.00	26,062.00	28,011.00	31,567.00	27,893.00	24,581.00	28,803.00	326,890.00
							2022	FISICO	1.00	1.00	8.00	3.00	1.00	9.00	2.00	1.00	7.00	2.00	1.00	7.00	43.00
								COSTEO S/	17,851.00	24,505.00	20,451.00	31,693.00	28,492.00	36,981.00	26,062.00	28,011.00	31,567.00	27,893.00	24,581.00	31,913.00	330,000.00
							2020	FISICO	4.00	3.00	5.00	7.00	6.00	4.00	5.00	4.00	3.00	5.00	2.00	3.00	51.00
								COSTEO S/	17,948.00	27,852.00	42,868.00	26,203.00	27,763.00	50,343.00	57,227.00	27,663.00	35,343.00	25,063.00	25,063.00	25,406.00	388,742.00
		AOI00016000076	GESTION ADMINISTRATIVA DE LA OFICINA DE PROYECTOS E INVERSIONES	150114 - LA MOLINA	DOCUMENTO	Muy Alta	2021	FISICO	4.00	3.00	5.00	7.00	6.00	4.00	5.00	4.00	3.00	5.00	2.00	3.00	51.00
								COSTEO S/	17,948.00	27,852.00	42,868.00	26,203.00	27,763.00	50,343.00	57,227.00	27,663.00	35,343.00	25,063.00	25,063.00	25,406.00	388,742.00
							2022	FISICO	4.00	3.00	5.00	7.00	6.00	4.00	5.00	4.00	3.00	5.00	2.00	3.00	51.00
								COSTEO S/	17,948.00	27,852.00	42,868.00	26,203.00	27,763.00	50,343.00	57,227.00	27,663.00	35,343.00	25,063.00	25,063.00	25,406.00	388,742.00
							2020	FISICO	6.00	7.00	12.00	6.00	5.00	10.00	7.00	5.00	9.00	5.00	4.00	9.00	85.00
								COSTEO S/	37,183.33	37,183.33	37,183.33	37,183.33	37,183.33	37,183.33	37,183.33	37,183.33	37,183.33	37,183.33	37,183.33	37,183.37	446,200.00
		AOI00016000077	GESTION ADMINISTRATIVA DE LA OFICINA DE PLANEAMIENTO Y RACIONALIZACION	150114 - LA MOLINA	DOCUMENTO	Muy Alta	2021	FISICO	6.00	7.00	12.00	6.00	5.00	10.00	7.00	5.00	9.00	5.00	4.00	9.00	85.00
								COSTEO S/	37,171.00	37,171.00	37,171.00	37,171.00	37,171.00	37,171.00	37,171.00	37,171.00	37,171.00	37,171.00	37,171.00	38,590.00	447,471.00
							2022	FISICO	6.00	7.00	12.00	6.00	5.00	10.00	7.00	5.00	9.00	5.00	4.00	9.00	85.00
								COSTEO S/	37,200.00	37,200.00	37,200.00	37,200.00	37,200.00	37,200.00	37,200.00	37,200.00	37,200.00	37,200.00	37,200.00	39,200.00	448,400.00
							2020	FISICO	372.00	372.00	372.00	372.00	372.00	372.00	372.00	372.00	372.00	372.00	372.00	371.00	4,463.00
								COSTEO S/	273,919.00	275,092.00	272,393.00	272,393.00	272,392.00	272,392.00	281,353.00	272,392.00	272,392.00	272,392.00	272,392.00	281,355.00	3,290,857.00
		AOI00016000078	GESTION ADMINISTRATIVA DE LA OFICINA DE PRESUPUESTO	150114 - LA MOLINA	DOCUMENTO	Muy Alta	2021	FISICO	372.00	372.00	372.00	372.00	372.00	372.00	372.00	372.00	372.00	372.00	372.00	371.00	4,463.00
								COSTEO S/	274,319.00	275,492.00	272,793.00	272,793.00	272,792.00	272,792.00	281,753.00	272,792.00	272,792.00	272,792.00	272,792.00	281,755.00	3,295,657.00
							2022	FISICO	372.00	372.00	372.00	372.00	372.00	372.00	372.00	372.00	372.00	372.00	372.00	371.00	4,463.00
								COSTEO S/	275,038.00	275,038.00	275,038.00	275,038.00	275,037.00	275,037.00	275,037.00	275,037.00	275,037.00	275,037.00	275,037.00	275,046.00	3,300,457.00

CENTRO DE COSTO: 04.01 - OFICINA DE ADMINISTRACIÓN

COPIA FIEL DEL ORIGINAL

OFICINA DE PLANEAMIENTO Y PRESUPUESTO
Ing. Dilma Tejada Fernández
V°B°
INIA

UNIDAD DE PLANEAMIENTO Y RACIONALIZACION
Ing. ABNER RUBÉN ROMERO VÁSQUEZ
DIRECTOR
INIA

OEI.04 - FORTALECER LA INSTITUCIONALIDAD DEL INIA PARA ELEVAR LA PRODUCTIVIDAD DEL SECTOR AGRARIO

AEI.04.01 - DISEÑO E IMPLEMENTACIÓN DE LA GESTIÓN INSTITUCIONAL POR PROCESOS.

CODIGO	ACTIVIDAD OPERATIVA	UBIGEO	U.M.	PRIORIDAD	PERIODO MULTIANUAL	META	PROGRAMACION MENSUAL 01	02	03	04	05	06	07	08	09	10	11	12	TOTAL ANUAL
AOI00016000081	GESTION DE LA OFICINA DE ADMINISTRACION	150114 - LA MOLINA	DOCUMENTO	Muy Alta	2020	FISICO	2.00	2.00	2.00	2.00	2.00	2.00	2.00	2.00	3.00	2.00	2.00	2.00	25.00
						COSTEO S/	111,972.00	124,472.00	124,472.00	124,472.00	124,472.00	124,472.00	124,472.00	124,472.00	136,972.00	124,472.00	124,472.00	124,505.00	1,493,697.00
					2021	FISICO	2.00	2.00	2.00	2.00	2.00	2.00	2.00	2.00	3.00	2.00	2.00	2.00	25.00
						COSTEO S/	112,272.00	124,972.00	124,972.00	124,972.00	124,972.00	124,972.00	124,972.00	124,972.00	136,772.00	124,972.00	124,972.00	125,005.00	1,498,797.00
					2022	FISICO	2.00	2.00	2.00	2.00	2.00	2.00	2.00	2.00	3.00	2.00	2.00	2.00	25.00
						COSTEO S/	112,572.00	125,472.00	125,472.00	125,472.00	125,472.00	125,472.00	125,472.00	125,472.00	136,622.00	125,472.00	125,472.00	125,505.00	1,503,947.00
AOI00016000082	GESTION ADMINISTRATIVA DE LA UNIDAD DE ABASTECIMIENTO	150114 - LA MOLINA	DOCUMENTO	Muy Alta	2020	FISICO	10.00	10.00	17.00	10.00	10.00	17.00	10.00	10.00	17.00	10.00	10.00	17.00	148.00
						COSTEO S/	278,738.09	278,738.09	278,738.09	288,738.09	278,738.09	278,738.09	288,738.09	278,738.09	278,738.09	278,738.09	288,738.09	278,738.01	3,374,857.00
					2021	FISICO	10.00	10.00	17.00	10.00	10.00	17.00	10.00	10.00	17.00	10.00	10.00	17.00	148.00
						COSTEO S/	284,312.83	284,312.83	284,312.83	295,312.83	284,312.83	284,312.83	295,312.83	284,312.83	284,312.83	284,312.83	295,312.83	284,312.87	3,444,754.00
					2022	FISICO	10.00	10.00	17.00	10.00	10.00	17.00	10.00	10.00	17.00	10.00	10.00	17.00	148.00
						COSTEO S/	289,999.16	289,999.16	289,999.16	301,999.16	289,999.16	289,999.16	301,999.16	289,999.16	289,999.16	289,999.16	301,999.16	289,999.24	3,515,990.00
AOI00016000083	GESTION ADMINISTRATIVA DE LA UNIDAD DE CONTABILIDAD	150114 - LA MOLINA	DOCUMENTO	Muy Alta	2020	FISICO	2,500.00	1,900.00	1,000.00	900.00	800.00	800.00	1,500.00	1,000.00	900.00	2,000.00	2,300.00	2,800.00	18,400.00
						COSTEO S/	99,932.24	43,012.24	43,012.24	43,012.24	43,012.24	43,012.24	59,248.24	43,012.24	43,012.27	43,012.27	43,012.27	59,248.27	605,539.00
					2021	FISICO	2,700.00	2,100.00	900.00	900.00	800.00	700.00	1,400.00	1,300.00	1,100.00	2,100.00	2,350.00	2,900.00	19,250.00
						COSTEO S/	100,941.50	44,021.50	44,021.50	44,021.50	44,021.50	44,021.50	60,257.50	44,021.50	44,021.50	44,021.50	44,021.50	60,257.50	617,650.00
					2022	FISICO	2,600.00	2,100.00	1,500.00	900.00	800.00	900.00	1,700.00	1,200.00	1,000.00	2,100.00	2,200.00	3,000.00	20,000.00
						COSTEO S/	101,970.91	45,050.91	45,050.91	45,050.91	45,050.91	45,050.91	61,286.91	45,050.91	45,050.91	45,050.93	45,050.94	61,286.94	630,003.00
AOI00016000084	GESTION ADMINISTRATIVA DE LA UNIDAD DE INFORMATICA	150114 - LA MOLINA	DOCUMENTO	Muy Alta	2020	FISICO	10.00	8.00	8.00	8.00	8.00	8.00	9.00	9.00	10.00	9.00	10.00	9.00	106.00
						COSTEO S/	31,112.00	50,499.00	31,112.00	63,112.00	31,112.00	24,612.00	47,565.00	34,112.00	34,112.00	34,112.00	34,118.00	34,218.00	449,796.00
					2021	FISICO	10.00	8.00	8.00	8.00	8.00	8.00	9.00	9.00	10.00	9.00	10.00	9.00	106.00
						COSTEO S/	31,112.00	50,499.00	31,112.00	63,112.00	31,112.00	33,563.00	43,112.00	34,112.00	34,112.00	34,112.00	34,118.00	34,218.00	454,294.00
					2022	FISICO	10.00	8.00	8.00	8.00	8.00	8.00	9.00	9.00	10.00	9.00	10.00	9.00	106.00
						COSTEO S/	31,112.00	50,499.00	31,112.00	63,112.00	37,859.00	31,359.00	43,112.00	34,112.00	34,112.00	34,112.00	34,118.00	34,218.00	458,837.00
AOI00016000085	GESTION ADMINISTRATIVA DE LA UNIDAD DE PATRIMONIO	150114 - LA MOLINA	DOCUMENTO	Muy Alta	2020	FISICO	4.00	3.00	4.00	3.00	5.00	4.00	4.00	2.00	4.00	2.00	3.00	3.00	41.00
						COSTEO S/	19,900.00	20,722.00	19,900.00	19,900.00	24,280.00	19,900.00	19,900.00	20,400.00	19,900.00	19,900.00	19,900.00	19,958.00	244,560.00
					2021	FISICO	4.00	3.00	4.00	3.00	5.00	4.00	4.00	2.00	4.00	2.00	3.00	3.00	41.00
						COSTEO S/	19,900.00	20,722.00	19,900.00	19,900.00	24,280.00	19,900.00	19,900.00	20,400.00	19,900.00	19,900.00	19,900.00	24,828.00	249,430.00
					2022	FISICO	4.00	3.00	4.00	3.00	5.00	4.00	4.00	2.00	4.00	2.00	3.00	3.00	41.00
						COSTEO S/	19,900.00	20,722.00	19,900.00	19,900.00	24,280.00	19,900.00	19,900.00	20,400.00	19,900.00	19,900.00	19,900.00	27,323.00	251,925.00
AOI00016000086	GESTION ADMINISTRATIVA DE LA OFICINA DE RECURSOS HUMANOS	150114 - LA MOLINA	DOCUMENTO	Muy Alta	2020	FISICO	206.00	195.00	202.00	229.00	250.00	240.00	237.00	267.00	235.00	279.00	231.00	279.00	2,850.00
						COSTEO S/	424,994.00	435,410.00	427,993.00	430,993.00	423,411.00	318,007.00	338,350.00	317,977.00	317,561.00	317,977.00	317,569.00	317,226.00	4,387,468.00
					2021	FISICO	206.00	195.00	202.00	229.00	250.00	240.00	237.00	267.00	235.00	279.00	231.00	279.00	2,850.00
						COSTEO S/	608,169.83	608,169.83	608,169.83	608,169.83	608,169.83	608,169.83	608,169.83	608,169.83	608,169.83	608,169.83	608,169.83	608,169.87	7,298,038.00
					2022	FISICO	206.00	195.00	202.00	229.00	250.00	240.00	237.00	267.00	235.00	279.00	231.00	279.00	2,850.00
						COSTEO S/	609,125.50	609,125.50	609,125.50	609,125.50	609,125.50	609,125.50	609,125.50	609,125.50	609,125.50	609,125.50	609,125.50	609,125.50	7,309,506.00
AOI00016000087	GESTION ADMINISTRATIVA DE LA OFICINA DE TESORERIA	150114 - LA MOLINA	DOCUMENTO	Muy Alta	2020	FISICO	1,588.00	1,588.00	1,589.00	1,588.00	1,588.00	1,588.00	1,587.00	1,588.00	1,597.00	1,598.00	1,597.00	1,597.00	19,093.00
						COSTEO S/	28,894.67	28,894.67	28,894.67	28,894.67	28,894.67	28,894.67	28,894.67	28,894.67	28,894.67	28,894.67	28,894.67	28,916.63	346,758.00
					2021	FISICO	1,588.00	1,588.00	1,589.00	1,588.00	1,588.00	1,588.00	1,587.00	1,588.00	1,597.00	1,598.00	1,597.00	1,597.00	19,093.00
						COSTEO S/	29,728.00	29,728.00	29,728.00	29,728.00	29,728.00	29,728.00	29,728.00	29,728.00	29,728.00	29,728.00	29,728.00	29,750.00	356,758.00
					2022	FISICO	1,588.00	1,588.00	1,589.00	1,588.00	1,588.00	1,588.00	1,587.00	1,588.00	1,597.00	1,598.00	1,597.00	1,597.00	19,093.00
						COSTEO S/	30,561.33	30,561.33	30,561.33	30,561.33	30,561.33	30,561.33	30,561.33	30,561.33	30,561.33	30,561.33	30,561.33	30,583.37	366,758.00
AOI00016000105	GESTION ADMINISTRATIVA	150114 - LA MOLINA	DOCUMENTO	Muy Alta	2020	FISICO	2,500.00	1,900.00	1,000.00	900.00	800.00	800.00	1,500.00	1,000.00	900.00	2,000.00	2,300.00	2,800.00	18,400.00
						COSTEO S/	99,932.24	43,012.24	43,012.24	43,012.24	43,012.24	43,012.24	59,248.24	43,012.24	43,012.27	43,012.27	43,012.27	59,248.27	605,539.00
					2021	FISICO	2,500.00	1,900.00	1,000.00	900.00	800.00	800.00	1,500.00	1,000.00	900.00	2,000.00	2,300.00	2,800.00	18,400.00

COPIA FIEL DEL ORIGINAL

OFICINA DE PLANEAMIENTO Y PRESUPUESTO
Ing. Dámaris Tejada Fernández
V°B°
- INIA -

UNIDAD DE PLANEAMIENTO Y RACIONALIZACION
Mg. ABNER RUBEN ROMERO VASQUEZ
DIRECTOR
- INIA -

MINISTERIO DE AGRICULTURA Y RIEGO - INIA
UNIDAD DE PLANEAMIENTO Y RACIONALIZACION
Folio N°

							COSTEO S/	99,932.24	43,012.24	43,012.24	43,012.24	43,012.24	43,012.24	59,248.24	43,012.24	43,012.27	43,012.27	43,012.27	59,248.27	605,539.00
						2022	FISICO	2,500.00	1,900.00	1,000.00	900.00	800.00	800.00	1,500.00	1,000.00	900.00	2,000.00	2,300.00	2,800.00	18,400.00
							COSTEO S/	99,932.24	43,012.24	43,012.24	43,012.24	43,012.24	43,012.24	59,248.24	43,012.24	43,012.27	43,012.27	43,012.27	59,248.27	605,539.00

CENTRO DE COSTO: 05.01 - DIRECCIÓN DE GESTIÓN DE LA INNOVACIÓN AGRARIA

OEI.01 - GENERAR CONOCIMIENTO QUE PERMITA LA INNOVACIÓN AGRARIA CON LOS ACTORES DEL SISTEMA NACIONAL DE INNOVACIÓN AGRARIA - SNIA.

AEI.01.01 - ACTORES DEL SISTEMA NACIONAL DE INNOVACIÓN AGRARIA - SNIA PARTICIPAN EN LA GENERACIÓN DE CONOCIMIENTO DE FORMA ARTICULADA.

	CODIGO	ACTIVIDAD OPERATIVA	UBIGEO	U.M.	PRIORIDAD	PERIODO MULTIANUAL	PROGRAMACION MENSUAL													TOTAL ANUAL
							META	01	02	03	04	05	06	07	08	09	10	11	12	
	AOI00016000063	GESTION DEL PP 121 EN LA DIRECCION DE GESTION DE LA INNOVACION AGRARIA	150114 - LA MOLINA	DOCUMENTO	Muy Alta	2020	FISICO	0.00	0.00	2.00	1.00	1.00	2.00	1.00	0.00	2.00	1.00	1.00	1.00	12.00
							COSTEO S/	3,965.00	13,545.00	5,625.00	9,239.00	15,625.00	4,465.00	5,952.00	6,125.00	5,625.00	4,465.00	3,965.00	4,292.00	82,888.00
						2021	FISICO	1.00	2.00	2.00	1.00	0.00	2.00	2.00	0.00	2.00	1.00	0.00	1.00	14.00
							COSTEO S/	4,965.00	13,545.00	15,625.00	9,239.00	10,625.00	6,465.00	10,952.00	6,125.00	5,625.00	4,465.00	3,965.00	4,292.00	95,888.00
						2022	FISICO	1.00	2.00	2.00	2.00	2.00	2.00	2.00	1.00	1.00	1.00	1.00	1.00	18.00
							COSTEO S/	3,965.00	13,545.00	15,625.00	19,239.00	15,625.00	14,465.00	5,952.00	6,125.00	5,625.00	4,465.00	3,965.00	4,292.00	112,888.00
	AOI00016000064	ELABORACION DE ESTUDIOS PARA LA DETERMINACION DE LA DEMANDA TECNOLOGICA DE LOS PRODUCTORES AGROPECUARIOS	150114 - LA MOLINA	ESTUDIO	Muy Alta	2020	FISICO	1.00	1.00	2.00	1.00	1.00	2.00	1.00	1.00	2.00	1.00	1.00	2.00	16.00
							COSTEO S/	63,210.00	83,305.00	82,005.00	96,628.00	76,755.00	61,829.00	63,383.00	57,577.00	86,135.00	58,655.00	43,928.00	45,710.00	819,120.00
						2021	FISICO	1.00	2.00	2.00	1.00	2.00	1.00	2.00	1.00	2.00	1.00	2.00	1.00	18.00
							COSTEO S/	43,210.00	73,305.00	82,005.00	76,628.00	86,755.00	86,829.00	83,383.00	77,577.00	66,135.00	68,655.00	53,928.00	45,710.00	844,120.00
						2022	FISICO	1.00	1.00	1.00	1.00	2.00	2.00	2.00	2.00	2.00	2.00	2.00	2.00	20.00
							COSTEO S/	13,210.00	83,305.00	82,005.00	86,628.00	86,755.00	81,829.00	83,383.00	87,577.00	86,135.00	78,655.00	53,928.00	45,710.00	869,120.00
	AOI00016000065	PRODUCCION DE PAQUETES TECNOLOGICOS AGROPECUARIOS	150114 - LA MOLINA	DOCUMENTO	Muy Alta	2020	FISICO	0.00	0.00	4.00	0.00	0.00	4.00	0.00	0.00	4.00	0.00	0.00	4.00	16.00
							COSTEO S/	9,115.00	19,115.00	23,175.00	22,235.00	20,675.00	20,675.00	12,442.00	27,123.00	13,735.00	21,675.00	12,235.00	9,442.00	211,642.00
						2021	FISICO	1.00	1.00	1.00	1.00	1.00	1.00	2.00	2.00	2.00	2.00	2.00	2.00	18.00
							COSTEO S/	9,115.00	19,115.00	23,175.00	20,235.00	20,675.00	20,675.00	18,442.00	27,123.00	23,735.00	19,675.00	12,235.00	19,442.00	233,642.00
						2022	FISICO	1.00	1.00	1.00	1.00	2.00	2.00	2.00	2.00	2.00	2.00	2.00	2.00	20.00
							COSTEO S/	19,115.00	19,115.00	13,175.00	22,235.00	20,675.00	28,675.00	22,442.00	27,123.00	29,735.00	21,675.00	22,235.00	9,442.00	255,642.00

OEI.03 - ARTICULAR Y REGULAR LA INVESTIGACIÓN, DESARROLLO E INNOVACIÓN (I+D+I) CON LOS ACTORES DEL SISTEMA NACIONAL DE INNOVACIÓN AGRARIA - SNIA; ORIENTADA A LA COMPETITIVIDAD, SEGURIDAD ALIMENTARIA Y ADAPTACI

AEI.03.01 - EL INSTITUTO NACIONAL DE INNOVACIÓN AGRARIA INIA PROMUEVE LA I+D+I Y TRANSFERENCIA DE TECNOLOGÍA DE MANERA COLABORATIVA, SECTORIAL Y TERRITORIAL A TRAVÉS DE COMITÉS CONSULTIVOS NACIONALES Y REGIONALES

	CODIGO	ACTIVIDAD OPERATIVA	UBIGEO	U.M.	PRIORIDAD	PERIODO MULTIANUAL	PROGRAMACION MENSUAL													TOTAL ANUAL
							META	01	02	03	04	05	06	07	08	09	10	11	12	
	AOI00016000059	ELABORACION DE INFORMES TECNICOS RELACIONADOS A LA REGULACION EN DERECHOS DE OBTENTOR DE VARIEDADES VEGETALES	150114 - LA MOLINA	INFORME TECNICO	Muy Alta	2020	FISICO	5.00	10.00	13.00	12.00	11.00	13.00	10.00	16.00	15.00	10.00	10.00	5.00	130.00
							COSTEO S/	9,500.00	19,000.00	23,725.00	24,809.00	34,815.00	30,225.00	23,262.00	23,225.00	26,225.00	21,930.00	9,245.00	8,500.00	254,461.00
						2021	FISICO	5.00	11.00	13.00	12.00	11.00	13.00	11.00	16.00	15.00	11.00	11.00	5.00	134.00
							COSTEO S/	10,500.00	19,000.00	28,725.00	24,809.00	34,815.00	40,225.00	23,262.00	33,225.00	36,225.00	21,930.00	9,245.00	10,500.00	292,461.00
						2022	FISICO	5.00	12.00	13.00	12.00	11.00	13.00	12.00	16.00	15.00	10.00	12.00	7.00	138.00
							COSTEO S/	9,000.00	29,000.00	29,725.00	27,809.00	34,815.00	36,225.00	27,262.00	29,225.00	26,225.00	31,930.00	19,245.00	18,000.00	318,461.00
	AOI00016000060	REGULACION DE LA SEGURIDAD DE LA BIOTECNOLOGIA AGRARIA	150114 - LA MOLINA	INSPECCION	Muy Alta	2020	FISICO	1.00	1.00	1.00	1.00	1.00	1.00	1.00	1.00	1.00	1.00	1.00	1.00	12.00
							COSTEO S/	15,730.00	27,022.00	51,987.00	37,559.00	33,150.00	31,650.00	32,304.00	34,257.00	34,650.00	32,930.00	20,740.00	16,384.00	368,363.00
						2021	FISICO	1.00	1.00	2.00	1.00	1.00	2.00	1.00	2.00	0.00	2.00	1.00	1.00	15.00
							COSTEO S/	15,730.00	27,022.00	51,987.00	45,559.00	43,150.00	41,650.00	42,304.00	44,257.00	27,650.00	22,930.00	20,740.00	16,384.00	399,363.00
						2022	FISICO	1.00	2.00	2.00	2.00	1.00	2.00	1.00	2.00	1.00	2.00	1.00	2.00	19.00
							COSTEO S/	15,730.00	57,022.00	51,987.00	57,559.00	53,150.00	51,650.00	22,304.00	24,257.00	24,650.00	22,930.00	20,740.00	16,384.00	418,363.00
	AOI00016000061	REGULACION DEL ACCESO A RECURSOS GENETICOS	150114 - LA MOLINA	AUTORIZACION	Muy Alta	2020	FISICO	1.00	2.00	2.00	2.00	2.00	2.00	2.00	1.00	2.00	2.00	1.00	1.00	20.00
							COSTEO S/	6,115.00	16,315.00	17,275.00	18,995.00	16,209.00	16,115.00	6,442.00	11,795.00	4,737.00	13,173.00	6,115.00	3.442.00	136,728.00
						2021	FISICO	1.00	2.00	2.00	2.00	2.00	2.00	2.00	2.00	2.00	2.00	2.00	1.00	22.00
							COSTEO S/	6,115.00	14,315.00	14,275.00	18,995.00	14,209.00	14,115.00	11,442.00	16,795.00	9,737.00	23,173.00	16,115.00	13,442.00	172,728.00
						2022	FISICO	2.00	2.00	2.00	2.00	2.00	2.00	2.00	2.00	2.00	2.00	2.00	2.00	24.00
							COSTEO S/	16,115.00	16,315.00	17,275.00	18,995.00	18,209.00	18,115.00	16,442.00	21,795.00	14,737.00	13,173.00	16,115.00	13,442.00	200,728.00

OEI.04 - FORTALECER LA INSTITUCIONALIDAD DEL INIA PARA ELEVAR LA PRODUCTIVIDAD DEL SECTOR AGRARIO

AEI.04.01 - DISEÑO E IMPLEMENTACIÓN DE LA GESTIÓN INSTITUCIONAL POR PROCESOS.

COPIA FIEL DEL ORIGINAL

OFICINA DE PLANEAMIENTO Y PRESUPUESTO - INIA - Ing. Dima Tejada Fernández V°B°

UNIDAD DE PLANEAMIENTO Y RACIONALIZACIÓN - INIA - Ing. ABNER RUBÉN ROMERO VÁSQUEZ DIRECTOR

CODIGO	ACTIVIDAD OPERATIVA	UBIGEO	U.M.	PRIORIDAD	PERIODO MULTIANUAL	PROGRAMACION MENSUAL													TOTAL ANUAL
						META	01	02	03	04	05	06	07	08	09	10	11	12	
AOI00016000066	GESTION DEL SISTEMA DE INNOVACION AGRARIA	150114 - LA MOLINA	DOCUMENTO	Muy Alta	2020	FISICO	0.00	3.00	3.00	2.00	2.00	3.00	2.00	2.00	5.00	2.00	2.00	4.00	30.00
						COSTEO S/	37,315.00	67,685.00	86,153.00	65,555.00	67,155.00	58,820.00	47,482.00	67,155.00	57,155.00	57,155.00	40,155.00	37,482.00	689,267.00
					2021	FISICO	1.00	2.00	5.00	2.00	2.00	5.00	2.00	2.00	5.00	1.00	1.00	5.00	33.00
						COSTEO S/	27,315.00	77,685.00	76,153.00	55,555.00	77,155.00	8,820.00	77,482.00	77,155.00	77,155.00	67,155.00	47,155.00	37,482.00	706,267.00
					2022	FISICO	2.00	2.00	5.00	3.00	2.00	5.00	2.00	2.00	5.00	2.00	2.00	5.00	37.00
						COSTEO S/	27,315.00	37,685.00	76,153.00	55,555.00	77,155.00	78,820.00	77,482.00	69,155.00	69,155.00	67,155.00	47,155.00	47,482.00	730,267.00

CENTRO DE COSTO: 05.01.01 - SUB DIRECCIÓN DE REGULACIÓN DE LA INNOVACIÓN AGRARIA

OEI.03 - ARTICULAR Y REGULAR LA INVESTIGACIÓN, DESARROLLO E INNOVACIÓN (I+D+I) CON LOS ACTORES DEL SISTEMA NACIONAL DE INNOVACIÓN AGRARIA - SNIA, ORIENTADA A LA COMPETITIVIDAD, SEGURIDAD ALIMENTARIA Y ADAPTACI

AEI.03.01 - EL INSTITUTO NACIONAL DE INNOVACIÓN AGRARIA INIA PROMUEVE LA I+D+I Y TRANSFERENCIA DE TECNOLOGÍA DE MANERA COLABORATIVA, SECTORIAL Y TERRITORIAL A TRAVÉS DE COMITÉS CONSULTIVOS NACIONALES Y REGIONALES

CODIGO	ACTIVIDAD OPERATIVA	UBIGEO	U.M.	PRIORIDAD	PERIODO MULTIANUAL	PROGRAMACION MENSUAL													TOTAL ANUAL
						META	01	02	03	04	05	06	07	08	09	10	11	12	
AOI00016000062	CONSERVACION Y MANTENIMIENTO DEL REGISTRO NACIONAL DE LA PAPA NATIVA PERUANA	150114 - LA MOLINA	DOCUMENTO TECNICO	Muy Alta	2020	FISICO	0.00	0.00	0.00	1.00	2.00	1.00	1.00	1.00	2.00	2.00	0.00	0.00	10.00
						COSTEO S/	9,315.00	11,289.00	10,315.00	10,315.00	9,315.00	10,315.00	9,315.00	9,315.00	10,315.00	9,315.00	9,315.00	9,642.00	118,081.00
					2021	FISICO	1.00	1.00	1.00	2.00	1.00	2.00	1.00	1.00	1.00	1.00	1.00	1.00	14.00
						COSTEO S/	5,315.00	11,289.00	10,315.00	10,315.00	10,315.00	12,315.00	12,000.00	12,000.00	12,000.00	12,000.00	9,315.00	9,642.00	126,821.00
					2022	FISICO	1.00	1.00	1.00	2.00	1.00	1.00	2.00	2.00	1.00	2.00	1.00	1.00	16.00
						COSTEO S/	5,315.00	11,289.00	11,500.00	11,500.00	12,315.00	12,315.00	12,000.00	12,000.00	12,000.00	12,000.00	12,315.00	9,642.00	134,191.00

CENTRO DE COSTO: 05.02 -

OEI.01 - GENERAR CONOCIMIENTO QUE PERMITA LA INNOVACIÓN AGRARIA CON LOS ACTORES DEL SISTEMA NACIONAL DE INNOVACIÓN AGRARIA - SNIA.

AEI.01.01 - ACTORES DEL SISTEMA NACIONAL DE INNOVACIÓN AGRARIA - SNIA PARTICIPAN EN LA GENERACIÓN DE CONOCIMIENTO DE FORMA ARTICULADA.

CODIGO	ACTIVIDAD OPERATIVA	UBIGEO	U.M.	PRIORIDAD	PERIODO MULTIANUAL	PROGRAMACION MENSUAL													TOTAL ANUAL
						META	01	02	03	04	05	06	07	08	09	10	11	12	
AOI00016000012	DESARROLLO DE EXPERIMENTOS EN LA EEA CHINCHA PARA EL DESARROLLO DE VARIEDADES Y TECNOLOGIAS AGRARIAS	200403 - CHALACO	ACCIONES DE AUDITORIA	Muy Alta	2021	FISICO	4.00	4.00	4.00	4.00	4.00	4.00	4.00	4.00	4.00	4.00	4.00	4.00	4.00
						COSTEO S/	3,097.51	3,097.51	3,097.51	3,097.51	3,097.51	3,097.51	3,097.51	3,097.51	3,097.51	3,097.51	3,097.51	3,097.39	37,170.00
					2022	FISICO	4.00	4.00	4.00	4.00	4.00	4.00	4.00	4.00	4.00	4.00	4.00	4.00	4.00
						COSTEO S/	3,128.62	3,128.62	3,128.62	3,128.62	3,128.62	3,128.62	3,128.62	3,128.62	3,128.62	3,128.62	3,128.62	3,128.18	37,543.00
AOI00016000013	DESARROLLO DE EXPERIMENTOS EN LA EEA DONOSO PARA EL DESARROLLO DE VARIEDADES Y TECNOLOGIAS AGRARIAS	140202 - CANARIS	ACERVO	Muy Alta	2021	FISICO	12.00	12.00	12.00	12.00	12.00	12.00	12.00	12.00	12.00	12.00	12.00	12.00	12.00
						COSTEO S/	15,821.75	15,821.75	15,821.75	15,821.75	15,821.75	15,821.75	15,821.75	15,821.75	15,821.75	15,821.75	15,821.75	15,821.75	189,861.00
					2022	FISICO	12.00	12.00	12.00	12.00	12.00	12.00	12.00	12.00	12.00	12.00	12.00	12.00	12.00
						COSTEO S/	16,139.76	16,139.76	16,139.76	16,139.76	16,139.76	16,139.76	16,139.76	16,139.76	16,139.76	16,139.76	16,139.76	16,139.64	193,677.00
AOI00016000025	CONSERVACION DE LAS ACCESIONES DE LA COLECCION DE ROCOTO DEL BANCO DE GERMOPLASMADE LA EEA AREQUIPA	040129 - JOSE LUIS BUSTAMANTE Y RIVERO	UNIDAD	Muy Alta	2020	FISICO	296.00	296.00	296.00	296.00	296.00	296.00	296.00	296.00	296.00	296.00	296.00	296.00	296.00
						COSTEO S/	3,680.00	5,770.00	12,800.00	4,740.00	4,854.00	5,054.00	4,474.00	5,004.00	4,854.00	4,474.00	4,534.00	4,670.00	64,908.00
					2021	FISICO	296.00	296.00	296.00	296.00	296.00	296.00	296.00	296.00	296.00	296.00	296.00	296.00	296.00
						COSTEO S/	3,680.00	5,770.00	12,800.00	4,740.00	4,854.00	5,054.00	4,474.00	5,004.00	4,854.00	4,474.00	4,534.00	4,670.00	64,908.00
					2022	FISICO	296.00	296.00	296.00	296.00	296.00	296.00	296.00	296.00	296.00	296.00	296.00	296.00	296.00
						COSTEO S/	3,680.00	5,770.00	12,800.00	4,740.00	4,854.00	5,054.00	4,474.00	5,004.00	4,854.00	4,474.00	4,534.00	4,670.00	64,908.00
AOI00016000026	CONSERVACION DE LAS ACCESIONES DE LAS COLECCIONES DE FREJOL Y VID DEL BANCO DE GERMOPLASMADE LA EEA CHINCHA	110201 - CHINCHA ALTA	UNIDAD	Muy Alta	2020	FISICO	222.00	222.00	222.00	222.00	222.00	222.00	222.00	222.00	222.00	222.00	222.00	222.00	222.00
						COSTEO S/	2,500.00	2,500.00	3,300.00	6,150.00	10,542.00	2,500.00	2,500.00	2,500.00	2,500.00	2,500.00	2,500.00	2,500.00	42,492.00
					2021	FISICO	222.00	222.00	222.00	222.00	222.00	222.00	222.00	222.00	222.00	222.00	222.00	222.00	222.00
						COSTEO S/	2,500.00	2,500.00	3,300.00	6,150.00	10,542.00	2,500.00	2,500.00	2,500.00	2,500.00	2,500.00	2,500.00	2,500.00	42,492.00
					2022	FISICO	222.00	222.00	222.00	222.00	222.00	222.00	222.00	222.00	222.00	222.00	222.00	222.00	222.00
						COSTEO S/	2,500.00	2,500.00	3,300.00	6,150.00	10,542.00	2,500.00	2,500.00	2,500.00	2,500.00	2,500.00	2,500.00	2,500.00	42,492.00
AOI00016000027	CONSERVACION DE LAS ACCESIONES DE LAS COLECCIONES DE AJI, HORTALIZAS NATIVAS Y TOMATE SILVESTRE DEL BANCO DE GERMOPLASMADE LA EEA DONOSO	150601 - HUARAL	UNIDAD	Muy Alta	2020	FISICO	677.00	677.00	677.00	677.00	677.00	677.00	677.00	677.00	677.00	677.00	677.00	677.00	677.00
						COSTEO S/	3,047.00	3,047.00	3,047.00	4,647.00	7,037.00	4,717.00	4,404.00	4,467.00	4,047.00	4,367.00	4,733.00	4,347.00	51,907.00
					2021	FISICO	677.00	677.00	677.00	677.00	677.00	677.00	677.00	677.00	677.00	677.00	677.00	677.00	677.00
						COSTEO S/	3,047.00	3,047.00	3,047.00	4,647.00	7,037.00	4,717.00	4,404.00	4,467.00	4,047.00	4,367.00	4,733.00	4,347.00	51,907.00
					2022	FISICO	677.00	677.00	677.00	677.00	677.00	677.00	677.00	677.00	677.00	677.00	677.00	677.00	677.00
						COSTEO S/	3,047.00	3,047.00	3,047.00	4,647.00	7,037.00	4,717.00	4,404.00	4,467.00	4,047.00	4,367.00	4,733.00	4,347.00	51,907.00

COPIA FIEL DEL ORIGINAL

OFICINA DE PLANEAMIENTO Y PRESUPUESTO
Ing. Dilma Tejada Fernández
V° B°
INIA

UNIDAD DE PLANEAMIENTO Y RACIONALIZACIÓN
Ing. ABINER RUBÉN ROMERO VÁSQUEZ
DIRECTOR
INIA

MINISTERIO DE AGRICULTURA Y RIEGO - INIA
UNIDAD DE PLANEAMIENTO Y RACIONALIZACIÓN
Folio N° 12

AOI00016000029	CONSERVACION DE LAS ACCESIONES DE LAS COLECCIONES DE CAMU CAMU, PLATANO, HELICONIA Y PIJUAYO DEL BANCO DE GERMOPLASMADE LA EEA SAN ROQUE	160113 - SAN JUAN BAUTISTA	UNIDAD	Muy Alta	2020	FISICO	264.00	264.00	264.00	264.00	264.00	264.00	264.00	264.00	264.00	264.00	264.00	264.00	264.00
						COSTEO S/	3,400.00	11,247.00	8,320.00	6,340.00	5,260.00	6,160.00	5,260.00	5,260.00	5,260.00	5,260.00	6,620.00	6,167.00	74,554.00
					2021	FISICO	264.00	264.00	264.00	264.00	264.00	264.00	264.00	264.00	264.00	264.00	264.00	264.00	264.00
						COSTEO S/	3,400.00	11,247.00	8,320.00	6,340.00	5,260.00	6,160.00	5,260.00	5,260.00	5,260.00	5,260.00	6,620.00	6,167.00	74,554.00
					2022	FISICO	264.00	264.00	264.00	264.00	264.00	264.00	264.00	264.00	264.00	264.00	264.00	264.00	264.00
						COSTEO S/	3,400.00	11,247.00	8,320.00	6,340.00	5,260.00	6,160.00	5,260.00	5,260.00	5,260.00	5,260.00	6,620.00	6,167.00	74,554.00
AOI00016000030	CONSERVACION DE LAS ACCESIONES DE LA COLECCION DE PLANTAS MEDICINALES DEL BANCO DE GERMOPLASMADE LA SEDE CENTRAL	150114 - LA MOLINA	UNIDAD	Muy Alta	2020	FISICO	94.00	94.00	94.00	94.00	94.00	94.00	94.00	94.00	94.00	94.00	94.00	94.00	94.00
						COSTEO S/	0.00	0.00	550.00	1,100.00	0.00	0.00	0.00	0.00	0.00	0.00	0.00	0.00	1,650.00
					2021	FISICO	94.00	94.00	94.00	94.00	94.00	94.00	94.00	94.00	94.00	94.00	94.00	94.00	94.00
						COSTEO S/	0.00	0.00	550.00	1,100.00	0.00	0.00	0.00	0.00	0.00	0.00	0.00	0.00	1,650.00
					2022	FISICO	94.00	94.00	94.00	94.00	94.00	94.00	94.00	94.00	94.00	94.00	94.00	94.00	94.00
						COSTEO S/	0.00	0.00	550.00	1,100.00	0.00	0.00	0.00	0.00	0.00	0.00	0.00	0.00	1,650.00
AOI00016000050	ELABORACION DE DOCUMENTOS RELACIONADOS A LA MICROPROPAGACION DE ESPECIES FORESTALES EN EL AMBITO DE LA EEA SAN ROQUE	160113 - SAN JUAN BAUTISTA	DOCUMENTO	Muy Alta	2020	FISICO	0.00	0.00	1.00	0.00	0.00	1.00	0.00	0.00	3.00	0.00	2.00	2.00	9.00
						COSTEO S/	2,430.00	2,430.00	8,257.00	7,785.00	2,430.00	2,430.00	2,430.00	2,430.00	2,430.00	2,430.00	2,430.00	2,430.00	40,342.00
					2021	FISICO	0.00	0.00	1.00	0.00	0.00	1.00	0.00	0.00	3.00	0.00	2.00	2.00	9.00
						COSTEO S/	2,430.00	2,430.00	8,257.00	7,785.00	2,430.00	2,430.00	2,430.00	2,430.00	2,430.00	2,430.00	2,430.00	2,430.00	40,342.00
					2022	FISICO	0.00	0.00	1.00	0.00	0.00	1.00	0.00	0.00	3.00	0.00	2.00	2.00	9.00
						COSTEO S/	2,430.00	2,430.00	8,257.00	7,785.00	2,430.00	2,430.00	2,430.00	2,430.00	2,430.00	2,430.00	2,430.00	2,430.00	40,342.00
AOI00016000067	CONSERVACION DE LAS ACCESIONES DEL BANCO DE GERMOPLASMA DE LA SEDE CENTRAL	150114 - LA MOLINA	UNIDAD	Muy Alta	2020	FISICO	5,571.00	5,571.00	5,571.00	5,571.00	5,571.00	5,571.00	5,571.00	5,571.00	5,571.00	5,571.00	5,571.00	5,571.00	5,571.00
						COSTEO S/	103,845.00	104,716.00	127,500.00	127,500.00	127,500.00	127,500.00	127,500.00	127,500.00	127,500.00	127,500.00	99,000.00	127,984.00	1,455,545.00
					2021	FISICO	5,571.00	5,571.00	5,571.00	5,571.00	5,571.00	5,571.00	5,571.00	5,571.00	5,571.00	5,571.00	5,571.00	5,571.00	5,571.00
						COSTEO S/	103,845.00	104,716.00	127,500.00	127,500.00	127,500.00	127,500.00	127,500.00	127,500.00	127,500.00	127,500.00	99,000.00	127,984.00	1,455,545.00
					2022	FISICO	5,571.00	5,571.00	5,571.00	5,571.00	5,571.00	5,571.00	5,571.00	5,571.00	5,571.00	5,571.00	5,571.00	5,571.00	5,571.00
						COSTEO S/	103,845.00	104,716.00	127,500.00	127,500.00	127,500.00	127,500.00	127,500.00	127,500.00	127,500.00	127,500.00	99,000.00	127,984.00	1,455,545.00
AOI00016000090	GESTION DEL PP 121 EN LA SUB DIRECCION DE RECURSOS GENETICOS	150114 - LA MOLINA	DOCUMENTO	Muy Alta	2020	FISICO	0.00	1.00	2.00	0.00	0.00	1.00	0.00	0.00	1.00	0.00	0.00	3.00	8.00
						COSTEO S/	8,115.00	8,115.00	8,715.00	8,805.00	8,615.00	8,115.00	8,442.00	8,115.00	8,115.00	8,115.00	791.00	8,442.00	92,500.00
					2021	FISICO	0.00	1.00	2.00	0.00	0.00	1.00	0.00	0.00	1.00	0.00	0.00	3.00	8.00
						COSTEO S/	8,115.00	8,115.00	8,715.00	8,805.00	8,615.00	8,115.00	8,442.00	8,115.00	8,115.00	8,115.00	791.00	8,442.00	92,500.00
					2022	FISICO	0.00	1.00	2.00	0.00	0.00	1.00	0.00	0.00	1.00	0.00	0.00	3.00	8.00
						COSTEO S/	8,115.00	8,115.00	8,715.00	8,805.00	8,615.00	8,115.00	8,442.00	8,115.00	8,115.00	8,115.00	791.00	8,442.00	92,500.00
AOI00016000117	CONSERVACION DE LAS ACCESIONES DE LAS COLECCIONES DE AYRAMPO Y PAPAYITA SERRANA DEL BANCO DE GERMOPLASMA DE LA EEA AREQUIPA	040121 - SANTA RITA DE SIGUAS	UNIDAD	Muy Alta	2020	FISICO	67.00	67.00	67.00	67.00	67.00	67.00	67.00	67.00	67.00	67.00	67.00	67.00	67.00
						COSTEO S/	0.00	2,000.00	1,500.00	2,000.00	1,000.00	2,500.00	1,500.00	347.00	1,000.00	1,000.00	1,000.00	1,000.00	14,847.00
					2021	FISICO	67.00	67.00	67.00	67.00	67.00	67.00	67.00	67.00	67.00	67.00	67.00	67.00	67.00
						COSTEO S/	0.00	2,000.00	1,500.00	2,000.00	1,000.00	2,500.00	1,500.00	347.00	1,000.00	1,000.00	1,000.00	1,000.00	14,847.00
					2022	FISICO	67.00	67.00	67.00	67.00	67.00	67.00	67.00	67.00	67.00	67.00	67.00	67.00	67.00
						COSTEO S/	0.00	2,000.00	1,500.00	2,000.00	1,000.00	2,500.00	1,500.00	347.00	1,000.00	1,000.00	1,000.00	1,000.00	14,847.00
AOI00016000118	CONSERVACION DE LAS ACCESIONES DE LAS COLECCIONES DE YUCA, HIGUERILLA Y MANI SERRANA DEL BANCO DE GERMOPLASMA DE LA EEA DONOSO	150601 - HUARAL	UNIDAD	Muy Alta	2020	FISICO	1,198.00	1,198.00	1,198.00	1,198.00	1,198.00	1,198.00	1,198.00	1,198.00	1,198.00	1,198.00	1,198.00	1,198.00	1,198.00
						COSTEO S/	2,000.00	2,000.00	2,000.00	13,007.00	3,284.00	2,100.00	4,715.00	2,320.00	2,000.00	2,000.00	3,264.00	2,000.00	40,690.00
					2021	FISICO	1,198.00	1,198.00	1,198.00	1,198.00	1,198.00	1,198.00	1,198.00	1,198.00	1,198.00	1,198.00	1,198.00	1,198.00	1,198.00
						COSTEO S/	2,000.00	2,000.00	2,000.00	13,007.00	3,284.00	2,100.00	4,715.00	2,320.00	2,000.00	2,000.00	3,264.00	2,000.00	40,690.00
					2022	FISICO	1,198.00	1,198.00	1,198.00	1,198.00	1,198.00	1,198.00	1,198.00	1,198.00	1,198.00	1,198.00	1,198.00	1,198.00	1,198.00
						COSTEO S/	2,000.00	2,000.00	2,000.00	13,007.00	3,284.00	2,100.00	4,715.00	2,320.00	2,000.00	2,000.00	3,264.00	2,000.00	40,690.00
AOI00016000119	CONSERVACION DE LAS ACCESIONES DE LAS COLECCION CACAO DEL BANCO DE GERMOPLASMA DE LA EEA SAN ROQUE	160113 - SAN JUAN BAUTISTA	UNIDAD	Muy Alta	2020	FISICO	140.00	140.00	140.00	140.00	140.00	140.00	140.00	140.00	140.00	140.00	140.00	140.00	140.00
						COSTEO S/	0.00	5,000.00	6,346.00	3,900.00	2,500.00	2,950.00	2,500.00	3,250.00	2,850.00	2,650.00	2,500.00	2,500.00	36,946.00
					2021	FISICO	140.00	140.00	140.00	140.00	140.00	140.00	140.00	140.00	140.00	140.00	140.00	140.00	140.00
						COSTEO S/	0.00	5,000.00	6,346.00	3,900.00	2,500.00	2,950.00	2,500.00	3,250.00	2,850.00	2,650.00	2,500.00	2,500.00	36,946.00
					2022	FISICO	140.00	140.00	140.00	140.00	140.00	140.00	140.00	140.00	140.00	140.00	140.00	140.00	140.00
						COSTEO S/	0.00	5,000.00	6,346.00	3,900.00	2,500.00	2,950.00	2,500.00	3,250.00	2,850.00	2,650.00	2,500.00	2,500.00	36,946.00

COPIA FIEL DEL ORIGINAL

UNIDAD DE PLANEAMIENTO Y PRESUPUESTO - INIA

UNIDAD DE PLANEAMIENTO Y RACIONALIZACIÓN
Ing. ABNER RUBÉN ROMERO VÁSQUEZ
DIRECTOR
- INIA -

AOI00016000120	CONSERVACION DE GERMOPLASMA BANCO IN VITRO DE RAICES Y TUBEROSAS	150114 - LA MOLINA	UNIDAD	Muy Alta	2020	FISICO	808.00	808.00	808.00	808.00	808.00	808.00	808.00	808.00	808.00	808.00	808.00	808.00	808.00
						COSTEO S/	3,114.00	5,256.00	6,051.00	3,114.00	3,114.00	3,114.00	3,414.00	3,114.00	3,114.00	3,114.00	3,114.00	3,414.00	43,047.00
					2021	FISICO	808.00	808.00	808.00	808.00	808.00	808.00	808.00	808.00	808.00	808.00	808.00	808.00	808.00
						COSTEO S/	3,114.00	5,256.00	6,051.00	3,114.00	3,114.00	3,114.00	3,414.00	3,114.00	3,114.00	3,114.00	3,114.00	3,414.00	43,047.00
					2022	FISICO	808.00	808.00	808.00	808.00	808.00	808.00	808.00	808.00	808.00	808.00	808.00	808.00	808.00
						COSTEO S/	3,114.00	5,256.00	6,051.00	3,114.00	3,114.00	3,114.00	3,414.00	3,114.00	3,114.00	3,114.00	3,114.00	3,414.00	43,047.00
AOI00016000121	CONSERVACION DE GERMOPLASMA BANCO DE SEMILLAS - COLECCIONES DE ESPECIES ORTODOXAS Y SEMI ORTODOXAS	150114 - LA MOLINA	UNIDAD	Muy Alta	2020	FISICO	4,500.00	4,500.00	4,500.00	4,500.00	4,500.00	4,500.00	4,500.00	4,500.00	4,500.00	4,500.00	4,500.00	4,500.00	4,500.00
						COSTEO S/	1,014.00	1,014.00	2,993.00	1,014.00	1,030.00	1,014.00	1,314.00	1,014.00	1,014.00	1,014.00	1,014.00	1,314.00	14,763.00
					2021	FISICO	4,500.00	4,500.00	4,500.00	4,500.00	4,500.00	4,500.00	4,500.00	4,500.00	4,500.00	4,500.00	4,500.00	4,500.00	4,500.00
						COSTEO S/	1,014.00	1,014.00	2,993.00	1,014.00	1,030.00	1,014.00	1,314.00	1,014.00	1,014.00	1,014.00	1,014.00	1,314.00	14,763.00
					2022	FISICO	4,500.00	4,500.00	4,500.00	4,500.00	4,500.00	4,500.00	4,500.00	4,500.00	4,500.00	4,500.00	4,500.00	4,500.00	4,500.00
						COSTEO S/	1,014.00	1,014.00	2,993.00	1,014.00	1,030.00	1,014.00	1,314.00	1,014.00	1,014.00	1,014.00	1,014.00	1,314.00	14,763.00
AOI00016000122	CONSERVACION E INVESTIGACION EN MICROORGANIMOS ASOCIADOS	150114 - LA MOLINA	INFORME	Muy Alta	2020	FISICO	0.00	0.00	1.00	0.00	0.00	1.00	0.00	0.00	1.00	0.00	0.00	2.00	5.00
						COSTEO S/	3,114.00	3,114.00	3,114.00	3,114.00	3,114.00	3,114.00	3,414.00	3,114.00	3,114.00	3,114.00	3,114.00	3,414.00	37,968.00
					2021	FISICO	0.00	0.00	1.00	0.00	0.00	1.00	0.00	0.00	1.00	0.00	0.00	2.00	5.00
						COSTEO S/	3,114.00	3,114.00	3,114.00	3,114.00	3,114.00	3,114.00	3,414.00	3,114.00	3,114.00	3,114.00	3,114.00	3,414.00	37,968.00
					2022	FISICO	0.00	0.00	1.00	0.00	0.00	1.00	0.00	0.00	1.00	0.00	0.00	2.00	5.00
						COSTEO S/	3,114.00	3,114.00	3,114.00	3,114.00	3,114.00	3,114.00	3,414.00	3,114.00	3,114.00	3,114.00	3,114.00	3,414.00	37,968.00
AOI00016000123	ELABORACION DEL ARTICULO CIENTIFICO DE CARACTERIZACIÓN DE COMPUESTOS BIOACTIVOS Y TINTOREOS DE LAS SEMILLAS Y HOJAS DE ACHIOTE	150114 - LA MOLINA	INFORME	Muy Alta	2020	FISICO	0.00	0.00	0.00	0.00	0.00	0.00	0.00	0.00	0.00	0.00	0.00	1.00	1.00
						COSTEO S/	2,000.00	2,000.00	3,000.00	14,000.00	3,000.00	3,000.00	3,000.00	3,000.00	3,000.00	3,000.00	3,000.00	3,000.00	45,000.00
					2021	FISICO	0.00	0.00	0.00	0.00	0.00	0.00	0.00	0.00	0.00	0.00	0.00	1.00	1.00
						COSTEO S/	2,000.00	2,000.00	3,000.00	14,000.00	3,000.00	3,000.00	3,000.00	3,000.00	3,000.00	3,000.00	3,000.00	3,000.00	45,000.00
					2022	FISICO	0.00	0.00	0.00	0.00	0.00	0.00	0.00	0.00	0.00	0.00	0.00	1.00	1.00
						COSTEO S/	2,000.00	2,000.00	3,000.00	14,000.00	3,000.00	3,000.00	3,000.00	3,000.00	3,000.00	3,000.00	3,000.00	3,000.00	45,000.00
AOI00016000124	IMPLEMENTACIÓN DE ACTIVIDADES DE PREMEJORAMIENTO DEL BANCO DE GERMOPLASMA DE RRGG	150114 - LA MOLINA	INFORME	Muy Alta	2020	FISICO	0.00	0.00	0.00	0.00	0.00	1.00	0.00	0.00	0.00	0.00	0.00	1.00	2.00
						COSTEO S/	0.00	0.00	0.00	2,500.00	5,500.00	5,500.00	5,500.00	5,500.00	5,500.00	4,300.00	2,730.00	2,494.00	39,524.00
					2021	FISICO	0.00	0.00	0.00	0.00	0.00	1.00	0.00	0.00	0.00	0.00	0.00	1.00	2.00
						COSTEO S/	0.00	0.00	0.00	2,500.00	5,500.00	5,500.00	5,500.00	5,500.00	5,500.00	4,300.00	2,730.00	2,494.00	39,524.00
					2022	FISICO	0.00	0.00	0.00	0.00	0.00	1.00	0.00	0.00	0.00	0.00	0.00	1.00	2.00
						COSTEO S/	0.00	0.00	0.00	2,500.00	5,500.00	5,500.00	5,500.00	5,500.00	5,500.00	4,300.00	2,730.00	2,494.00	39,524.00
AOI00016000125	APOYO TÉCNICO Y COORDINACIÓN DE LAS ACTIVIDADES DE CONSERVACIÓN Y CARACTERIZACIÓN DEL BANCO DE GERMOPLASMA DE RRGG - SEDE CENTRAL	150114 - LA MOLINA	INFORME	Muy Alta	2020	FISICO	0.00	0.00	0.00	0.00	0.00	0.00	0.00	0.00	0.00	0.00	0.00	1.00	1.00
						COSTEO S/	0.00	0.00	0.00	0.00	3,000.00	4,000.00	4,663.00	3,000.00	3,000.00	3,000.00	3,000.00	0.00	23,663.00
					2021	FISICO	0.00	0.00	0.00	0.00	0.00	0.00	0.00	0.00	0.00	0.00	0.00	1.00	1.00
						COSTEO S/	0.00	0.00	0.00	0.00	3,000.00	4,000.00	4,663.00	3,000.00	3,000.00	3,000.00	3,000.00	0.00	23,663.00
					2022	FISICO	0.00	0.00	0.00	0.00	0.00	0.00	0.00	0.00	0.00	0.00	0.00	1.00	1.00
						COSTEO S/	0.00	0.00	0.00	0.00	3,000.00	4,000.00	4,663.00	3,000.00	3,000.00	3,000.00	3,000.00	0.00	23,663.00
AOI00016000126	ARTICULO CIENTIFICO SOBRE LA IDENTIFICACIÓN TAXONOMICA Y/O FUNCIONAL DE MICROORGANISMOS - SEDE CENTRAL	150114 - LA MOLINA	INFORME	Muy Alta	2020	FISICO	0.00	0.00	0.00	0.00	0.00	0.00	0.00	0.00	0.00	0.00	0.00	1.00	1.00
						COSTEO S/	0.00	0.00	0.00	0.00	0.00	7,000.00	0.00	0.00	0.00	0.00	0.00	0.00	7,000.00
					2021	FISICO	0.00	0.00	0.00	0.00	0.00	0.00	0.00	0.00	0.00	0.00	0.00	1.00	1.00
						COSTEO S/	0.00	0.00	0.00	0.00	0.00	7,000.00	0.00	0.00	0.00	0.00	0.00	0.00	7,000.00
					2022	FISICO	0.00	0.00	0.00	0.00	0.00	0.00	0.00	0.00	0.00	0.00	0.00	1.00	1.00
						COSTEO S/	0.00	0.00	0.00	0.00	0.00	7,000.00	0.00	0.00	0.00	0.00	0.00	0.00	7,000.00
AOI00016000127	CODIFICACIÓN DEL CODIGO DE BARRA QR PARA LA IDENTIFICACION COLECCIONES DEL BANCO DE SEMILLAS - SEDE CENTRAL	150114 - LA MOLINA	UNIDAD	Muy Alta	2020	FISICO	0.00	0.00	0.00	0.00	0.00	500.00	0.00	0.00	500.00	0.00	0.00	500.00	1,500.00
						COSTEO S/	0.00	0.00	0.00	4,000.00	1,500.00	2,500.00	2,500.00	2,500.00	2,500.00	2,500.00	2,500.00	2,500.00	23,000.00
					2021	FISICO	0.00	0.00	0.00	0.00	0.00	500.00	0.00	0.00	500.00	0.00	0.00	500.00	1,500.00
						COSTEO S/	0.00	0.00	0.00	4,000.00	1,500.00	2,500.00	2,500.00	2,500.00	2,500.00	2,500.00	2,500.00	2,500.00	23,000.00
					2022	FISICO	0.00	0.00	0.00	0.00	0.00	500.00	0.00	0.00	500.00	0.00	0.00	500.00	1,500.00
						COSTEO	0.00	0.00	0.00	4,000.00	1,500.00	2,500.00	2,500.00	2,500.00	2,500.00	2,500.00	2,500.00	2,500.00	23,000.00

COPIA FIEL DEL ORIGINAL

OFICINA DE PLANEAMIENTO Y PRESUPUESTO
Ing. Olma Tejada Fernández
V°B°
INIA

UNIDAD DE PLANEAMIENTO Y RACIONALIZACIÓN
Ing. ABNER RUBÉN ROMERO VÁSQUEZ
DIRECTOR
INIA

MINISTERIO DE AGRICULTURA Y RIEGO - INIA
UNIDAD DE PLANEAMIENTO Y RACIONALIZACION
Folio N° 3

						S/													
AOI00016000128	CODIFICACIÓN DEL CODIGO DE BARRA QR PARA LA IDENTIFICACION COLECCIONES DEL BANCO DE IN VITRO - SEDE CENTRAL	150114 - LA MOLINA	UNIDAD	Muy Alta	2020	FISICO	0.00	0.00	0.00	0.00	0.00	200.00	0.00	0.00	200.00	0.00	0.00	200.00	600.00
						COSTEO S/	0.00	0.00	0.00	1,000.00	1,000.00	0.00	0.00	2,500.00	2,500.00	2,500.00	2,500.00	2,500.00	14,500.00
					2021	FISICO	0.00	0.00	0.00	0.00	0.00	200.00	0.00	0.00	200.00	0.00	0.00	200.00	600.00
						COSTEO S/	0.00	0.00	0.00	1,000.00	1,000.00	0.00	0.00	2,500.00	2,500.00	2,500.00	2,500.00	2,500.00	14,500.00
					2022	FISICO	0.00	0.00	0.00	0.00	0.00	200.00	0.00	0.00	200.00	0.00	0.00	200.00	600.00
						COSTEO S/	0.00	0.00	0.00	1,000.00	1,000.00	0.00	0.00	2,500.00	2,500.00	2,500.00	2,500.00	2,500.00	14,500.00
AOI00016000129	CONSERVACIÓN DE CEPAS DE BACILLUS SPP MICROORGANISMOS - SEDE CENTRAL	150114 - LA MOLINA	UNIDAD	Muy Alta	2020	FISICO	0.00	0.00	0.00	0.00	0.00	0.00	0.00	0.00	0.00	0.00	0.00	49.00	49.00
						COSTEO S/	0.00	0.00	0.00	0.00	0.00	500.00	0.00	0.00	0.00	0.00	0.00	0.00	500.00
					2021	FISICO	0.00	0.00	0.00	0.00	0.00	0.00	0.00	0.00	0.00	0.00	0.00	49.00	49.00
						COSTEO S/	0.00	0.00	0.00	0.00	0.00	500.00	0.00	0.00	0.00	0.00	0.00	0.00	500.00
					2022	FISICO	0.00	0.00	0.00	0.00	0.00	0.00	0.00	0.00	0.00	0.00	0.00	49.00	49.00
						COSTEO S/	0.00	0.00	0.00	0.00	0.00	500.00	0.00	0.00	0.00	0.00	0.00	0.00	500.00
AOI00016000130	CONSERVACIÓN DE PATÓGENOS DE PAPA EN CONDICIONES DE CRIOPRESERVACIÓN MICROORGANISMOS - SEDE CENTRAL	150114 - LA MOLINA	UNIDAD	Muy Alta	2020	FISICO	0.00	0.00	0.00	0.00	0.00	0.00	0.00	0.00	0.00	0.00	0.00	480.00	480.00
						COSTEO S/	0.00	0.00	0.00	0.00	0.00	4,500.00	0.00	0.00	0.00	0.00	0.00	0.00	4,500.00
					2021	FISICO	0.00	0.00	0.00	0.00	0.00	0.00	0.00	0.00	0.00	0.00	0.00	480.00	480.00
						COSTEO S/	0.00	0.00	0.00	0.00	0.00	4,500.00	0.00	0.00	0.00	0.00	0.00	0.00	4,500.00
					2022	FISICO	0.00	0.00	0.00	0.00	0.00	0.00	0.00	0.00	0.00	0.00	0.00	480.00	480.00
						COSTEO S/	0.00	0.00	0.00	0.00	0.00	4,500.00	0.00	0.00	0.00	0.00	0.00	0.00	4,500.00
AOI00016000131	CONSERVACION E INTRODUCCION A CULTIVO IN VITRO DE RAICES Y TUBEROSAS - SEDE CENTRAL	150114 - LA MOLINA	UNIDAD	Muy Alta	2020	FISICO	0.00	0.00	0.00	0.00	0.00	0.00	0.00	0.00	0.00	0.00	0.00	1,040.00	1,040.00
						COSTEO S/	0.00	0.00	1,250.00	11,400.00	2,500.00	3,600.00	2,500.00	0.00	0.00	0.00	0.00	0.00	21,250.00
					2021	FISICO	0.00	0.00	0.00	0.00	0.00	0.00	0.00	0.00	0.00	0.00	0.00	1,040.00	1,040.00
						COSTEO S/	0.00	0.00	1,250.00	11,400.00	2,500.00	3,600.00	2,500.00	0.00	0.00	0.00	0.00	0.00	21,250.00
					2022	FISICO	0.00	0.00	0.00	0.00	0.00	0.00	0.00	0.00	0.00	0.00	0.00	1,040.00	1,040.00
						COSTEO S/	0.00	0.00	1,250.00	11,400.00	2,500.00	3,600.00	2,500.00	0.00	0.00	0.00	0.00	0.00	21,250.00
AOI00016000132	ENSAYOS PRELIMINARES DE PROPAGACIÓN ASEXUAL DE CEDRÓN Y ROMERO (ACCESIONES CONSERVADAS) - SEDE CENTRAL	150114 - LA MOLINA	UNIDAD	Muy Alta	2020	FISICO	0.00	0.00	0.00	0.00	0.00	0.00	0.00	0.00	94.00	0.00	0.00	0.00	94.00
						COSTEO S/	0.00	0.00	0.00	0.00	339.00	1,100.00	1,100.00	1,100.00	1,100.00	1,100.00	1,100.00	1,100.00	8,039.00
					2021	FISICO	0.00	0.00	0.00	0.00	0.00	0.00	0.00	0.00	94.00	0.00	0.00	0.00	94.00
						COSTEO S/	0.00	0.00	0.00	0.00	339.00	1,100.00	1,100.00	1,100.00	1,100.00	1,100.00	1,100.00	1,100.00	8,039.00
					2022	FISICO	0.00	0.00	0.00	0.00	0.00	0.00	0.00	0.00	94.00	0.00	0.00	0.00	94.00
						COSTEO S/	0.00	0.00	0.00	0.00	339.00	1,100.00	1,100.00	1,100.00	1,100.00	1,100.00	1,100.00	1,100.00	8,039.00
AOI00016000133	ENSAYOS PRELIMINARES DE PROPAGACIÓN ASEXUAL DE CEDRÓN Y ROMERO (ARTICULO CIENTIFICO) - SEDE CENTRAL	150114 - LA MOLINA	UNIDAD	Muy Alta	2020	FISICO	0.00	0.00	0.00	0.00	0.00	0.00	0.00	0.00	0.00	0.00	0.00	1.00	1.00
						COSTEO S/	0.00	2,000.00	1,500.00	3,500.00	2,000.00	4,500.00	1,461.00	0.00	0.00	0.00	0.00	0.00	14,961.00
					2021	FISICO	0.00	0.00	0.00	0.00	0.00	0.00	0.00	0.00	0.00	0.00	0.00	1.00	1.00
						COSTEO S/	0.00	2,000.00	1,500.00	3,500.00	2,000.00	4,500.00	1,461.00	0.00	0.00	0.00	0.00	0.00	14,961.00
					2022	FISICO	0.00	0.00	0.00	0.00	0.00	0.00	0.00	0.00	0.00	0.00	0.00	1.00	1.00
						COSTEO S/	0.00	2,000.00	1,500.00	3,500.00	2,000.00	4,500.00	1,461.00	0.00	0.00	0.00	0.00	0.00	14,961.00
AOI00016000134	EVALUACION DE VIALBILIDAD PARA PLANEAMIENTO DE LA REGENERACIÓN DE LAS COLECCIONES DEL BANCO DE SEMILLAS - SEDE CENTRAL	150114 - LA MOLINA	INFORME	Muy Alta	2020	FISICO	0.00	0.00	1.00	0.00	0.00	1.00	0.00	0.00	1.00	0.00	0.00	2.00	5.00
						COSTEO S/	0.00	0.00	2,500.00	14,500.00	2,500.00	2,500.00	0.00	0.00	0.00	0.00	0.00	0.00	22,000.00
					2021	FISICO	0.00	0.00	1.00	0.00	0.00	1.00	0.00	0.00	1.00	0.00	0.00	2.00	5.00
						COSTEO S/	0.00	0.00	2,500.00	14,500.00	2,500.00	2,500.00	0.00	0.00	0.00	0.00	0.00	0.00	22,000.00
					2022	FISICO	0.00	0.00	1.00	0.00	0.00	1.00	0.00	0.00	1.00	0.00	0.00	2.00	5.00
						COSTEO S/	0.00	0.00	2,500.00	14,500.00	2,500.00	2,500.00	0.00	0.00	0.00	0.00	0.00	0.00	22,000.00
AOI00016000135	INTRODUCCIÓN DE GERMOPLASMA DE PAPA AL BANCO IN VITRO - SEDE CENTRAL	150114 - LA MOLINA	UNIDAD	Muy Alta	2020	FISICO	0.00	0.00	0.00	0.00	0.00	0.00	0.00	0.00	0.00	0.00	0.00	300.00	300.00
						COSTEO S/	0.00	0.00	1,000.00	1,000.00	1,000.00	0.00	0.00	0.00	1,500.00	1,500.00	1,500.00	1,500.00	9,000.00
					2021	FISICO	0.00	0.00	0.00	0.00	0.00	0.00	0.00	0.00	0.00	0.00	0.00	300.00	300.00
						COSTEO S/	0.00	0.00	1,000.00	1,000.00	1,000.00	0.00	0.00	0.00	1,500.00	1,500.00	1,500.00	1,500.00	9,000.00

COPIA FIEL DEL ORIGINAL

OFICINA DE PLANEAMIENTO Y PRESUPUESTO
Ing. Olma Tejada Fernández
V°B°
INIA

UNIDAD DE PLANEAMIENTO Y RACIONALIZACIÓN
Ing. ABNER RUBÉN ROMERO VÁSQUEZ
DIRECTOR
INIA

					2022	FISICO	0.00	0.00	0.00	0.00	0.00	0.00	0.00	0.00	0.00	0.00	0.00	300.00	300.00
						COSTEO S/	0.00	0.00	1,000.00	1,000.00	1,000.00	0.00	0.00	0.00	1,500.00	1,500.00	1,500.00	1,500.00	9,000.00
					2020	FISICO	0.00	0.00	0.00	0.00	0.00	0.00	0.00	0.00	0.00	0.00	0.00	1.00	1.00
						COSTEO S/	0.00	0.00	0.00	1,000.00	0.00	1,000.00	0.00	0.00	0.00	0.00	0.00	0.00	2,000.00
AOI00016000136	TAMIZADO DE PAPAS TOLERANTES AL ESTRÉS HIDRICO - SEDE CENTRAL	150114 - LA MOLINA	INFORME	Muy Alta	2021	FISICO	0.00	0.00	0.00	0.00	0.00	0.00	0.00	0.00	0.00	0.00	0.00	1.00	1.00
						COSTEO S/	0.00	0.00	0.00	1,000.00	0.00	1,000.00	0.00	0.00	0.00	0.00	0.00	0.00	2,000.00
					2022	FISICO	0.00	0.00	0.00	0.00	0.00	0.00	0.00	0.00	0.00	0.00	0.00	1.00	1.00
						COSTEO S/	0.00	0.00	0.00	1,000.00	0.00	1,000.00	0.00	0.00	0.00	0.00	0.00	0.00	2,000.00
					2020	FISICO	0.00	0.00	0.00	0.00	0.00	0.00	0.00	0.00	30.00	0.00	0.00	30.00	60.00
						COSTEO S/	0.00	4,000.00	2,000.00	2,500.00	1,500.00	3,000.00	2,000.00	2,000.00	2,000.00	1,000.00	0.00	0.00	20,000.00
AOI00016000137	VALIDACIÓN DE METODOLOGÍAS UTILIZADAS PARA LA EVALUACIÓN DE SAPONINAS EN LAS ACCESIONES DE QUINUA - SEDE CENTRAL	150114 - LA MOLINA	UNIDAD	Muy Alta	2021	FISICO	0.00	0.00	0.00	0.00	0.00	0.00	0.00	0.00	30.00	0.00	0.00	30.00	60.00
						COSTEO S/	0.00	4,000.00	2,000.00	2,500.00	1,500.00	3,000.00	2,000.00	2,000.00	2,000.00	1,000.00	0.00	0.00	20,000.00
					2022	FISICO	0.00	0.00	0.00	0.00	0.00	0.00	0.00	0.00	30.00	0.00	0.00	30.00	60.00
						COSTEO S/	0.00	4,000.00	2,000.00	2,500.00	1,500.00	3,000.00	2,000.00	2,000.00	2,000.00	1,000.00	0.00	0.00	20,000.00
					2020	FISICO	0.00	0.00	3.00	0.00	0.00	3.00	0.00	0.00	3.00	0.00	0.00	3.00	12.00
						COSTEO S/	3,114.00	3,114.00	4,593.00	3,114.00	3,114.00	3,114.00	300.00	0.00	0.00	0.00	0.00	0.00	20,463.00
AOI00016000138	DESARROLLO DE BASES DE DATOS SOBRE PASAPORTE, CARACTERIZACION Y EVALUACION DE LAS COLECCIONES DEL BANCO DE GERMOPLASMA DEL INIA - SEDE CENTRAL	150114 - LA MOLINA	BASE DE DATOS	Muy Alta	2021	FISICO	0.00	0.00	3.00	0.00	0.00	3.00	0.00	0.00	3.00	0.00	0.00	3.00	12.00
						COSTEO S/	3,114.00	3,114.00	4,593.00	3,114.00	3,114.00	3,114.00	300.00	0.00	0.00	0.00	0.00	0.00	20,463.00
					2022	FISICO	0.00	0.00	3.00	0.00	0.00	3.00	0.00	0.00	3.00	0.00	0.00	3.00	12.00
						COSTEO S/	3,114.00	3,114.00	4,593.00	3,114.00	3,114.00	3,114.00	300.00	0.00	0.00	0.00	0.00	0.00	20,463.00
					2020	FISICO	0.00	0.00	1.00	0.00	0.00	1.00	0.00	0.00	1.00	0.00	0.00	2.00	5.00
						COSTEO S/	0.00	0.00	0.00	0.00	0.00	0.00	3,114.00	3,114.00	3,114.00	3,114.00	3,114.00	3,414.00	18,984.00
AOI00016000139	ELABORACIÓN DE INFORMES TRIMESTRALES EN LA SISTEMATIZACIÓN DE INFORMACIÓN DE LAS COLECCIONES DEL BANCO DE GERMOPLASMA DEL INIA - SEDE CENTRAL	150114 - LA MOLINA	INFORME	Muy Alta	2021	FISICO	0.00	0.00	1.00	0.00	0.00	1.00	0.00	0.00	1.00	0.00	0.00	2.00	5.00
						COSTEO S/	0.00	0.00	0.00	0.00	0.00	0.00	3,114.00	3,114.00	3,114.00	3,114.00	3,114.00	3,414.00	18,984.00
					2022	FISICO	0.00	0.00	1.00	0.00	0.00	1.00	0.00	0.00	1.00	0.00	0.00	2.00	5.00
						COSTEO S/	0.00	0.00	0.00	0.00	0.00	0.00	3,114.00	3,114.00	3,114.00	3,114.00	3,114.00	3,414.00	18,984.00
					2020	FISICO	0.00	0.00	0.00	0.00	0.00	0.00	0.00	0.00	0.00	0.00	0.00	1.00	1.00
						COSTEO S/	0.00	0.00	1,000.00	0.00	1,021.00	0.00	0.00	0.00	0.00	8,115.00	0.00	0.00	10,136.00
AOI00016000140	DESARROLLAR PUBLICACIONES Y/O EVENTOS SOBRE AGROBIODIVERSIDAD - SEDE CENTRAL SDRG	150114 - LA MOLINA	INFORME	Muy Alta	2021	FISICO	0.00	0.00	0.00	0.00	0.00	0.00	0.00	0.00	0.00	0.00	0.00	1.00	1.00
						COSTEO S/	0.00	0.00	1,000.00	0.00	1,021.00	0.00	0.00	0.00	0.00	8,115.00	0.00	0.00	10,136.00
					2022	FISICO	0.00	0.00	0.00	0.00	0.00	0.00	0.00	0.00	0.00	0.00	0.00	1.00	1.00
						COSTEO S/	0.00	0.00	1,000.00	0.00	1,021.00	0.00	0.00	0.00	0.00	8,115.00	0.00	0.00	10,136.00
					2020	FISICO	0.00	0.00	0.00	0.00	0.00	0.00	0.00	0.00	0.00	0.00	0.00	1.00	1.00
						COSTEO S/	0.00	0.00	100.00	8,805.00	8,115.00	8,115.00	0.00	0.00	0.00	0.00	0.00	0.00	25,135.00
AOI00016000141	ELABORACION DE PROYECTOS DE INVERSION PUBLICA Y/O DE COOPERACION TECNICA - SEDE CENTRAL SDRG	150114 - LA MOLINA	INFORME	Muy Alta	2021	FISICO	0.00	0.00	0.00	0.00	0.00	0.00	0.00	0.00	0.00	0.00	0.00	1.00	1.00
						COSTEO S/	0.00	0.00	100.00	8,805.00	8,115.00	8,115.00	0.00	0.00	0.00	0.00	0.00	0.00	25,135.00
					2022	FISICO	0.00	0.00	0.00	0.00	0.00	0.00	0.00	0.00	0.00	0.00	0.00	1.00	1.00
						COSTEO S/	0.00	0.00	100.00	8,805.00	8,115.00	8,115.00	0.00	0.00	0.00	0.00	0.00	0.00	25,135.00
					2020	FISICO	0.00	0.00	1.00	0.00	0.00	0.00	0.00	0.00	0.00	0.00	0.00	0.00	1.00
						COSTEO S/	8,115.00	0.00	0.00	0.00	0.00	0.00	0.00	0.00	0.00	0.00	0.00	0.00	8,115.00
AOI00016000142	INFORME DE LA MEMORIA ANUAL DE LA SUBDIRECCION DE RECURSOS GENETICOS- SEDE CENTRAL SDRG	150114 - LA MOLINA	INFORME	Muy Alta	2021	FISICO	0.00	0.00	1.00	0.00	0.00	0.00	0.00	0.00	0.00	0.00	0.00	0.00	1.00
						COSTEO S/	8,115.00	0.00	0.00	0.00	0.00	0.00	0.00	0.00	0.00	0.00	0.00	0.00	8,115.00
					2022	FISICO	0.00	0.00	1.00	0.00	0.00	0.00	0.00	0.00	0.00	0.00	0.00	0.00	1.00
						COSTEO S/	8,115.00	0.00	0.00	0.00	0.00	0.00	0.00	0.00	0.00	0.00	0.00	0.00	8,115.00
					2020	FISICO	0.00	0.00	1.00	0.00	0.00	1.00	0.00	0.00	1.00	0.00	0.00	1.00	4.00
						COSTEO S/	0.00	8,115.00	8,115.00	8,115.00	0.00	0.00	8,442.00	8,115.00	8,115.00	0.00	0.00	8,442.00	57,459.00
AOI00016000143	INFORMES TRIMESTRALES DE LA SUBDIRECCIÓN DE RECURSOS	150114 - LA MOLINA	INFORME	Muy Alta	2021	FISICO	0.00	0.00	1.00	0.00	0.00	1.00	0.00	0.00	1.00	0.00	0.00	1.00	4.00

COPIA FIEL DEL ORIGINAL

OFICINA DE PLANEAMIENTO Y PRESUPUESTO
Ing. Olma Tejada Fernández
V°B°
INIA

UNIDAD DE PLANEAMIENTO Y RACIONALIZACIÓN
Ing. ABNER RUBÉN ROMERO VÁSQUEZ
DIRECTOR
INIA

MINISTERIO DE AGRICULTURA Y RIEGO - INIA
UNIDAD DE PLANEAMIENTO Y RACIONALIZACION
Folio N° 14

		GENÉTICOS - SEDE CENTRAL SDRG					COSTEO S/	0.00	8,115.00	8,115.00	8,115.00	0.00	0.00	8,442.00	8,115.00	8,115.00	0.00	0.00	8,442.00	57,459.00
						2022	FISICO	0.00	0.00	1.00	0.00	0.00	1.00	0.00	0.00	1.00	0.00	0.00	1.00	4.00
							COSTEO S/	0.00	8,115.00	8,115.00	8,115.00	0.00	0.00	8,442.00	8,115.00	8,115.00	0.00	0.00	8,442.00	57,459.00
						2020	FISICO	0.00	0.00	1.00	0.00	0.00	0.00	0.00	0.00	1.00	0.00	0.00	0.00	2.00
							COSTEO S/	0.00	0.00	8,115.00	0.00	0.00	0.00	0.00	0.00	0.00	0.00	791.00	0.00	8,906.00
	AOI00016000144	PLAN OPERATIVO DE INNOVACION AGRARIA DE LA SUBDIRECCION DE RECURSOS GENETICOS - SEDE CENTRAL SDRG	150114 - LA MOLINA	DOCUMENTO	Muy Alta	2021	FISICO	0.00	0.00	1.00	0.00	0.00	0.00	0.00	0.00	1.00	0.00	0.00	0.00	2.00
							COSTEO S/	0.00	0.00	8,115.00	0.00	0.00	0.00	0.00	0.00	0.00	0.00	791.00	0.00	8,906.00
						2022	FISICO	0.00	0.00	1.00	0.00	0.00	0.00	0.00	0.00	1.00	0.00	0.00	0.00	2.00
							COSTEO S/	0.00	0.00	8,115.00	0.00	0.00	0.00	0.00	0.00	0.00	0.00	791.00	0.00	8,906.00

CENTRO DE COSTO: 05.02.02 - SUB DIRECCIÓN DE BIOTECNOLOGÍA

OEI.01 - GENERAR CONOCIMIENTO QUE PERMITA LA INNOVACIÓN AGRARIA CON LOS ACTORES DEL SISTEMA NACIONAL DE INNOVACIÓN AGRARIA - SNIA.

AEI.01.01 - ACTORES DEL SISTEMA NACIONAL DE INNOVACIÓN AGRARIA - SNIA PARTICIPAN EN LA GENERACIÓN DE CONOCIMIENTO DE FORMA ARTICULADA.

	CODIGO	ACTIVIDAD OPERATIVA	UBIGEO	U.M.	PRIORIDAD	PERIODO MULTIANUAL	PROGRAMACION MENSUAL													TOTAL ANUAL
							META	01	02	03	04	05	06	07	08	09	10	11	12	
						2020	FISICO	0.00	0.00	3.00	0.00	1.00	2.00	0.00	1.00	1.00	0.00	1.00	1.00	10.00
							COSTEO S/	8,112.00	9,112.00	8,112.00	9,062.00	8,512.00	8,649.00	8,439.00	9,262.00	8,112.00	8,112.00	8,112.00	8,439.00	102,035.00
	AOI00016000069	GESTION DEL PP 130 EN LA SUB DIRECCION DE BIOTECNOLOGIA	150114 - LA MOLINA	DOCUMENTO	Muy Alta	2021	FISICO	0.00	0.00	3.00	0.00	1.00	2.00	0.00	1.00	1.00	0.00	1.00	1.00	10.00
							COSTEO S/	8,112.00	9,112.00	8,112.00	9,062.00	8,512.00	8,649.00	8,439.00	9,262.00	8,112.00	8,112.00	8,112.00	8,439.00	102,035.00
						2022	FISICO	0.00	0.00	3.00	0.00	1.00	2.00	0.00	1.00	1.00	0.00	1.00	1.00	10.00
							COSTEO S/	8,112.00	9,112.00	8,112.00	9,062.00	8,512.00	8,649.00	8,439.00	9,262.00	8,112.00	8,112.00	8,112.00	8,439.00	102,035.00
						2020	FISICO	2.00	2.00	2.00	2.00	2.00	2.00	2.00	2.00	2.00	2.00	2.00	2.00	2.00
							COSTEO S/	0.00	2,083.00	5,200.00	4,340.00	2,000.00	4,450.00	2,550.00	2,400.00	0.00	0.00	0.00	0.00	23,023.00
	AOI00016000070	MICROPROPAGACION DE ISHPINGO CON FINES DE REFORESTACION	150114 - LA MOLINA	INFORME	Muy Alta	2021	FISICO	2.00	2.00	2.00	2.00	2.00	2.00	2.00	2.00	2.00	2.00	2.00	2.00	2.00
							COSTEO S/	0.00	2,083.00	5,200.00	4,340.00	2,000.00	4,450.00	2,550.00	2,400.00	0.00	0.00	0.00	0.00	23,023.00
						2022	FISICO	2.00	2.00	2.00	2.00	2.00	2.00	2.00	2.00	2.00	2.00	2.00	2.00	2.00
							COSTEO S/	0.00	2,083.00	5,200.00	4,340.00	2,000.00	4,450.00	2,550.00	2,400.00	0.00	0.00	0.00	0.00	23,023.00
						2020	FISICO	1.00	0.00	2.00	1.00	0.00	1.00	1.00	1.00	1.00	0.00	0.00	1.00	9.00
							COSTEO S/	2,000.00	4,000.00	11,409.00	2,000.00	9,000.00	4,000.00	12,000.00	4,000.00	2,000.00	2,000.00	2,000.00	8,000.00	62,409.00
	AOI00016000091	IDENTIFICACION DE GENOTIPOS DE CAFE PORTADORES DEL GEN DE RESISTENCIA CONTRA LA ROYA	150114 - LA MOLINA	INFORME TECNICO	Muy Alta	2021	FISICO	1.00	0.00	2.00	1.00	0.00	1.00	1.00	1.00	1.00	0.00	0.00	1.00	9.00
							COSTEO S/	2,000.00	4,000.00	11,409.00	2,000.00	9,000.00	4,000.00	12,000.00	4,000.00	2,000.00	2,000.00	2,000.00	8,000.00	62,409.00
						2022	FISICO	1.00	0.00	2.00	1.00	0.00	1.00	1.00	1.00	1.00	0.00	0.00	1.00	9.00
							COSTEO S/	2,000.00	4,000.00	11,409.00	2,000.00	9,000.00	4,000.00	12,000.00	4,000.00	2,000.00	2,000.00	2,000.00	8,000.00	62,409.00
						2020	FISICO	2.00	2.00	2.00	2.00	2.00	2.00	2.00	2.00	2.00	2.00	2.00	2.00	2.00
							COSTEO S/	4,802.00	14,800.00	34,492.00	9,803.00	7,803.00	11,759.00	33,375.00	4,873.00	5,872.00	3,873.00	872.00	873.00	133,197.00
	AOI00016000093	IDENTIFICACION MOLECULAR Y DE GENOTIPOS TOLERANTES AL CAMBIO CLIMATICO Y ENFERMEDADES VIRALES	150114 - LA MOLINA	PROYECTO	Media	2021	FISICO	2.00	2.00	2.00	2.00	2.00	2.00	2.00	2.00	2.00	2.00	2.00	2.00	2.00
							COSTEO S/	4,802.00	14,800.00	34,492.00	9,803.00	7,803.00	11,759.00	33,375.00	4,873.00	5,872.00	3,873.00	872.00	873.00	133,197.00
						2022	FISICO	2.00	2.00	2.00	2.00	2.00	2.00	2.00	2.00	2.00	2.00	2.00	2.00	2.00
							COSTEO S/	4,802.00	14,800.00	34,492.00	9,803.00	7,803.00	11,759.00	33,375.00	4,873.00	5,872.00	3,873.00	872.00	873.00	133,197.00

OEI.04 - FORTALECER LA INSTITUCIONALIDAD DEL INIA PARA ELEVAR LA PRODUCTIVIDAD DEL SECTOR AGRARIO

AEI.04.01 - DISEÑO E IMPLEMENTACIÓN DE LA GESTIÓN INSTITUCIONAL POR PROCESOS.

	CODIGO	ACTIVIDAD OPERATIVA	UBIGEO	U.M.	PRIORIDAD	PERIODO MULTIANUAL	PROGRAMACION MENSUAL													TOTAL ANUAL
							META	01	02	03	04	05	06	07	08	09	10	11	12	
						2020	FISICO	1.00	3.00	8.00	1.00	3.00	11.00	1.00	3.00	11.00	2.00	4.00	10.00	58.00
							COSTEO S/	22,538.00	23,038.00	78,868.00	27,213.00	24,998.00	34,731.00	29,639.00	24,998.00	26,958.00	66,420.00	27,458.00	32,019.00	418,878.00
	AOI00016000068	GESTION ADMINISTRATIVA DE LA SUB DIRECCION DE BIOTECNOLOGIA	150114 - LA MOLINA	DOCUMENTO	Muy Alta	2021	FISICO	1.00	3.00	8.00	1.00	3.00	11.00	1.00	3.00	11.00	2.00	4.00	10.00	58.00
							COSTEO S/	22,538.00	23,038.00	78,868.00	27,213.00	24,998.00	34,731.00	29,639.00	24,998.00	26,958.00	66,420.00	27,458.00	32,019.00	418,878.00
						2022	FISICO	1.00	3.00	8.00	1.00	3.00	11.00	1.00	3.00	11.00	2.00	4.00	10.00	58.00
							COSTEO S/	22,538.00	23,038.00	78,868.00	27,213.00	24,998.00	34,731.00	29,639.00	24,998.00	26,958.00	66,420.00	27,458.00	32,019.00	418,878.00

CENTRO DE COSTO: 05.03 - DIRECCIÓN DE DESARROLLO TECNOLÓGICO AGRARIO

COPIA FIEL DEL ORIGINAL

OFICINA DE PLANEAMIENTO Y PRESUPUESTO
Ing. Olma Tejada Fernández
V°B°
INIA

UNIDAD DE PLANEAMIENTO Y RACIONALIZACIÓN
Ing. ABNER RUBÉN ROMERO VÁSQUEZ
DIRECTOR
INIA

OEI.01 - GENERAR CONOCIMIENTO QUE PERMITA LA INNOVACIÓN AGRARIA CON LOS ACTORES DEL SISTEMA NACIONAL DE INNOVACIÓN AGRARIA - SNIA

AEI.01.01 - ACTORES DEL SISTEMA NACIONAL DE INNOVACIÓN AGRARIA - SNIA PARTICIPAN EN LA GENERACIÓN DE CONOCIMIENTO DE FORMA ARTICULADA.

CODIGO	ACTIVIDAD OPERATIVA	UBIGEO	U.M.	PRIORIDAD	PERIODO MULTIANUAL	PROGRAMACION MENSUAL													TOTAL ANUAL
						META	01	02	03	04	05	06	07	08	09	10	11	12	
AOI00016000098	CI: EFICIENTE INVESTIGACIÓN EN TECNOLOGIA ADECUADAS EN EL CULTIVO DE CAFÉ	080900 -	INFORME TECNICO	Muy Alta	2020	FISICO	0.00	0.00	0.00	0.00	0.00	0.00	0.00	0.00	0.00	0.00	3.00	0.00	3.00
						COSTEO S/	121,874.00	121,875.00	121,875.00	121,875.00	121,875.00	121,875.00	121,874.00	121,875.00	121,874.00	121,875.00	121,875.00	121,875.00	1,462,497.00
					2021	FISICO	0.00	0.00	0.00	0.00	0.00	0.00	0.00	0.00	0.00	0.00	3.00	0.00	3.00
						COSTEO S/	96,877.00	96,878.00	96,878.00	96,878.00	96,878.00	96,878.00	96,878.00	96,877.00	96,877.00	96,877.00	96,877.00	96,877.00	1,162,530.00
					2022	FISICO	0.00	0.00	0.00	0.00	0.00	0.00	0.00	0.00	0.00	0.00	3.00	0.00	3.00
						COSTEO S/	80,199.00	80,199.00	80,200.00	80,200.00	80,200.00	80,199.00	80,199.00	80,199.00	80,199.00	80,199.00	80,199.00	80,199.00	962,391.00
AOI00016000099	CII: EFICIENTES SERVICIOS DE CAPACITACIÓN, TRANSFERENCIA Y DIFUSIÓN DE TECNOLOGIAS	080900 -	INFORME TECNICO	Muy Alta	2020	FISICO	0.00	0.00	3.00	0.00	0.00	3.00	0.00	0.00	0.00	0.00	3.00	0.00	9.00
						COSTEO S/	39,450.00	39,450.00	39,451.00	39,450.00	39,450.00	39,451.00	39,450.00	39,450.00	39,450.00	39,450.00	39,450.00	39,450.00	473,402.00
					2021	FISICO	0.00	0.00	3.00	0.00	0.00	3.00	0.00	0.00	0.00	0.00	3.00	0.00	9.00
						COSTEO S/	0.00	23,941.00	20,941.00	69,941.00	29,941.00	50,615.00	20,941.00	25,241.00	20,941.00	20,941.00	20,941.00	20,952.00	325,336.00
					2022	FISICO	0.00	0.00	3.00	0.00	0.00	3.00	0.00	0.00	0.00	0.00	3.00	0.00	9.00
						COSTEO S/	0.00	23,941.00	20,941.00	69,941.00	29,941.00	50,615.00	20,941.00	25,241.00	20,941.00	20,941.00	20,941.00	20,952.00	325,336.00
AOI00016000100	CIII: GESTIÓN Y ADMINISTRACIÓN DEL PROYECTO	080900 -	INFORME TECNICO	Muy Alta	2020	FISICO	0.00	0.00	1.00	0.00	0.00	1.00	0.00	0.00	1.00	0.00	1.00	3.00	7.00
						COSTEO S/	1,440.00	20,994.00	23,994.00	55,844.00	28,416.00	30,874.00	29,994.00	29,194.00	24,994.00	30,994.00	38,994.00	21,000.00	336,732.00
					2021	FISICO	0.00	0.00	1.00	0.00	0.00	1.00	0.00	0.00	1.00	0.00	1.00	3.00	7.00
						COSTEO S/	0.00	20,994.00	23,994.00	55,844.00	28,416.00	30,874.00	29,994.00	29,194.00	24,994.00	30,994.00	38,994.00	21,000.00	335,292.00
					2022	FISICO	0.00	0.00	1.00	0.00	0.00	1.00	0.00	0.00	1.00	0.00	1.00	3.00	7.00
						COSTEO S/	0.00	20,994.00	23,994.00	55,844.00	28,416.00	30,874.00	29,994.00	29,194.00	24,994.00	30,994.00	38,994.00	21,000.00	335,292.00
AOI00016000101	C1 DESARROLLO DE TECNOLOGÍA EN EL CULTIVO DE CAFÉ ORGÁNICO EN ÁREAS AFECTADAS POR LA ROYA DE LAS REGIONES CUSCO, JUNÍN Y PUNO	150114 - LA MOLINA	INFORME TECNICO	Muy Alta	2020	FISICO	0.00	0.00	0.00	0.00	0.00	0.00	0.00	0.00	0.00	0.00	0.00	3.00	3.00
						COSTEO S/	9,500.00	13,100.00	41,462.00	10,100.00	10,100.00	10,100.00	6,100.00	6,100.00	7,600.00	6,100.00	8,100.00	1,000.00	129,362.00
					2021	FISICO	0.00	0.00	0.00	0.00	0.00	0.00	0.00	0.00	0.00	0.00	0.00	3.00	3.00
						COSTEO S/	9,500.00	13,100.00	41,462.00	10,100.00	10,100.00	10,100.00	6,100.00	6,100.00	7,600.00	6,100.00	8,100.00	1,000.00	129,362.00
					2022	FISICO	0.00	0.00	0.00	0.00	0.00	0.00	0.00	0.00	0.00	0.00	0.00	3.00	3.00
						COSTEO S/	9,500.00	13,100.00	41,462.00	10,100.00	10,100.00	10,100.00	6,100.00	6,100.00	7,600.00	6,100.00	8,100.00	1,000.00	129,362.00
AOI00016000102	C2 CAPACITACIÓN DE LOS PROVEEDORES DE ASISTENCIA TÉCNICA DEL CULTIVO DE CAFÉ ORGÁNICO EN LA REGIÓN DE CUSCO, JUNÍN Y PUNO	150114 - LA MOLINA	EVENTOS	Muy Alta	2020	FISICO	0.00	0.00	4.00	2.00	2.00	2.00	4.00	0.00	2.00	2.00	0.00	0.00	18.00
						COSTEO S/	0.00	0.00	4,000.00	9,500.00	4,000.00	7,200.00	12,147.00	5,500.00	5,000.00	4,000.00	4,000.00	4,000.00	59,347.00
					2021	FISICO	0.00	0.00	4.00	2.00	2.00	2.00	4.00	0.00	2.00	2.00	0.00	0.00	18.00
						COSTEO S/	0.00	0.00	4,000.00	9,500.00	4,000.00	7,200.00	12,147.00	5,500.00	5,000.00	4,000.00	4,000.00	4,000.00	59,347.00
					2022	FISICO	0.00	0.00	4.00	2.00	2.00	2.00	4.00	0.00	2.00	2.00	0.00	0.00	18.00
						COSTEO S/	0.00	0.00	4,000.00	9,500.00	4,000.00	7,200.00	12,147.00	5,500.00	5,000.00	4,000.00	4,000.00	4,000.00	59,347.00
AOI00016000103	C3 GESTION DEL PROYECTO	150114 - LA MOLINA	INFORME TECNICO	Muy Alta	2020	FISICO	0.00	2.00	1.00	1.00	0.00	2.00	1.00	0.00	1.00	2.00	0.00	1.00	11.00
						COSTEO S/	2,500.00	10,500.00	17,350.00	3,900.00	2,500.00	3,700.00	3,700.00	2,500.00	3,700.00	10,500.00	4,000.00	4,000.00	68,850.00
					2021	FISICO	0.00	2.00	1.00	1.00	0.00	2.00	1.00	0.00	1.00	2.00	0.00	1.00	11.00
						COSTEO S/	2,500.00	10,500.00	17,350.00	3,900.00	2,500.00	3,700.00	3,700.00	2,500.00	3,700.00	10,500.00	4,000.00	4,000.00	68,850.00
					2022	FISICO	0.00	2.00	1.00	1.00	0.00	2.00	1.00	0.00	1.00	2.00	0.00	1.00	11.00
						COSTEO S/	2,500.00	10,500.00	17,350.00	3,900.00	2,500.00	3,700.00	3,700.00	2,500.00	3,700.00	10,500.00	4,000.00	4,000.00	68,850.00

OEI.04 - FORTALECER LA INSTITUCIONALIDAD DEL INIA PARA ELEVAR LA PRODUCTIVIDAD DEL SECTOR AGRARIO

AEI.04.01 - DISEÑO E IMPLEMENTACIÓN DE LA GESTIÓN INSTITUCIONAL POR PROCESOS.

CODIGO	ACTIVIDAD OPERATIVA	UBIGEO	U.M	PRIORIDAD	PERIODO MULTIANUAL	PROGRAMACION MENSUAL													TOTAL ANUAL
						META	01	02	03	04	05	06	07	08	09	10	11	12	
AOI00016000051	GESTION ADMINISTRATIVA DE LA DIRECCION DE DESARROLLO TECNOLOGICO AGRARIO	150114 - LA MOLINA	DOCUMENTO	Muy Alta	2020	FISICO	1.00	1.00	1.00	1.00	1.00	1.00	1.00	1.00	1.00	1.00	1.00	1.00	12.00
						COSTEO S/	121,160.00	121,160.00	121,160.00	121,160.00	121,160.00	121,160.00	121,160.00	121,160.00	121,160.00	121,160.00	121,160.00	121,193.00	1,453,953.00
					2021	FISICO	1.00	1.00	1.00	1.00	1.00	1.00	1.00	1.00	1.00	1.00	1.00	1.00	12.00
						COSTEO S/	121,160.00	121,160.00	121,160.00	121,160.00	121,160.00	121,160.00	121,160.00	121,160.00	121,160.00	121,160.00	121,160.00	121,193.00	1,453,953.00
					2022	FISICO	1.00	1.00	1.00	1.00	1.00	1.00	1.00	1.00	1.00	1.00	1.00	1.00	12.00
						COSTEO S/	121,160.00	121,160.00	121,160.00	121,160.00	121,160.00	121,160.00	121,160.00	121,160.00	121,160.00	121,160.00	121,160.00	121,193.00	1,453,953.00

COPIA FIEL DEL ORIGINAL

OFICINA DE PLANEAMIENTO Y PRESUPUESTO
Ing. Dilma Tejada Fernandez
V°B°
INIA

UNIDAD DE PLANEAMIENTO Y RACIONALIZACION
Ing. ABNER RUBÉN ROMERO VASQUEZ
DIRECTOR
INIA

MINISTERIO DE AGRICULTURA Y RIEGO - INIA
UNIDAD DE PLANEAMIENTO Y RACIONALIZACION
Folio N° 5

AOI00016000145	DIRECCION DE DESARROLLO TECNOLOGICO AGRARIO	150114 - LA MOLINA	INFORME	Muy Alta	2020	FISICO	0.00	0.00	0.00	1.00	0.00	0.00	1.00	0.00	0.00	1.00	0.00	1.00	4.00
						COSTEO S/	13,498.00	15,018.00	13,498.00	13,498.00	14,398.00	13,498.00	14,118.00	14,298.00	13,498.00	13,498.00	14,298.00	13,675.00	166,793.00
					2021	FISICO	0.00	0.00	0.00	1.00	0.00	0.00	1.00	0.00	0.00	1.00	0.00	1.00	4.00
						COSTEO S/	13,498.00	15,018.00	13,498.00	13,498.00	14,398.00	13,498.00	14,118.00	14,298.00	13,498.00	13,498.00	14,298.00	13,675.00	166,793.00
					2022	FISICO	0.00	0.00	0.00	1.00	0.00	0.00	1.00	0.00	0.00	1.00	0.00	1.00	4.00
						COSTEO S/	13,498.00	15,018.00	13,498.00	13,498.00	14,398.00	13,498.00	14,118.00	14,298.00	13,498.00	13,498.00	14,298.00	13,675.00	166,793.00
AOI00016000146	MODELOS DE INVERSION	150114 - LA MOLINA	INFORME	Muy Alta	2020	FISICO	0.00	0.00	0.00	0.00	0.00	0.00	1.00	0.00	0.00	0.00	0.00	1.00	2.00
						COSTEO S/	47,912.00	47,912.00	47,912.00	47,912.00	47,912.00	47,912.00	47,912.00	47,912.00	47,912.00	47,912.00	47,912.00	47,912.00	574,944.00
					2021	FISICO	0.00	0.00	0.00	0.00	0.00	0.00	1.00	0.00	0.00	0.00	0.00	1.00	2.00
						COSTEO S/	47,912.00	47,912.00	47,912.00	47,912.00	47,912.00	47,912.00	47,912.00	47,912.00	47,912.00	47,912.00	47,912.00	47,912.00	574,944.00
					2022	FISICO	0.00	0.00	0.00	0.00	0.00	0.00	1.00	0.00	0.00	0.00	0.00	1.00	2.00
						COSTEO S/	47,912.00	47,912.00	47,912.00	47,912.00	47,912.00	47,912.00	47,912.00	47,912.00	47,912.00	47,912.00	47,912.00	47,912.00	574,944.00

CENTRO DE COSTO: 05.03.01 - SUB DIRECCIÓN DE PRODUCTOS AGRARIOS

OEI.01 - GENERAR CONOCIMIENTO QUE PERMITA LA INNOVACIÓN AGRARIA CON LOS ACTORES DEL SISTEMA NACIONAL DE INNOVACIÓN AGRARIA - SNIA

AEI.01.01 - ACTORES DEL SISTEMA NACIONAL DE INNOVACIÓN AGRARIA - SNIA PARTICIPAN EN LA GENERACIÓN DE CONOCIMIENTO DE FORMA ARTICULADA

		CODIGO	ACTIVIDAD OPERATIVA	UBIGEO	U.M.	PRIORIDAD	PERIODO MULTIANUAL	PROGRAMACION MENSUAL													TOTAL ANUAL
								META	01	02	03	04	05	06	07	08	09	10	11	12	
		AOI00016000009	DESARROLLO DE EXPERIMENTOS EN EL CELM PARA LA OBTENCION DE VARIEDADES Y TECNOLOGIAS AGRARIAS	150114 - LA MOLINA	UNIDAD	Muy Alta	2020	FISICO	6.00	6.00	6.00	6.00	6.00	6.00	6.00	6.00	6.00	6.00	6.00	6.00	6.00
								COSTEO S/	25,482.00	25,482.00	25,482.00	25,482.00	25,482.00	25,482.00	25,482.00	25,482.00	25,482.00	25,482.00	25,482.00	25,578.00	305,880.00
							2021	FISICO	6.00	6.00	6.00	6.00	6.00	6.00	6.00	6.00	6.00	6.00	6.00	6.00	6.00
								COSTEO S/	25,744.92	25,744.92	25,744.92	25,744.92	25,744.92	25,744.92	25,744.92	25,744.92	25,744.92	25,744.92	25,744.92	25,744.88	308,939.00
							2022	FISICO	6.00	6.00	6.00	6.00	6.00	6.00	6.00	6.00	6.00	6.00	6.00	6.00	6.00
								COSTEO S/	27,298.00	27,298.00	27,298.00	27,298.00	27,298.00	27,298.00	27,298.00	27,298.00	27,298.00	27,298.00	27,298.00	27,396.00	327,674.00
		AOI00016000010	DESARROLLO DE EXPERIMENTOS EN LA EEA AMAZONAS PARA LA OBTENCION DE VARIEDADES Y TECNOLOGIAS AGRARIAS	010201 - BAGUA	UNIDAD	Muy Alta	2020	FISICO	2.00	2.00	2.00	2.00	2.00	2.00	2.00	2.00	2.00	2.00	2.00	2.00	2.00
								COSTEO S/	5,791.00	5,791.00	5,791.00	5,791.00	5,791.00	5,791.00	5,791.00	5,791.00	5,791.00	5,791.00	5,791.00	5,799.00	69,500.00
							2021	FISICO	2.00	2.00	2.00	2.00	2.00	2.00	2.00	2.00	2.00	2.00	2.00	2.00	2.00
								COSTEO S/	5,849.58	5,849.58	5,849.58	5,849.58	5,849.58	5,849.58	5,849.58	5,849.58	5,849.58	5,849.58	5,849.58	5,849.62	70,195.00
							2022	FISICO	2.00	2.00	2.00	2.00	2.00	2.00	2.00	2.00	2.00	2.00	2.00	2.00	2.00
								COSTEO S/	5,908.08	5,908.08	5,908.08	5,908.08	5,908.08	5,908.08	5,908.08	5,908.08	5,908.08	5,908.08	5,908.08	5,908.12	70,897.00
		AOI00016000011	DESARROLLO DE EXPERIMENTOS EN LA EEA AREQUIPA PARA LA OBTENCION DE VARIEDADES Y TECNOLOGIAS AGRARIAS	040129 - JOSE LUIS BUSTAMANTE Y RIVERO	UNIDAD	Muy Alta	2020	FISICO	2.00	2.00	2.00	2.00	2.00	2.00	2.00	2.00	2.00	2.00	2.00	2.00	2.00
								COSTEO S/	1,666.00	4,166.00	1,670.00	1,666.00	1,667.00	4,166.00	1,667.00	1,668.00	4,166.00	1,666.00	4,166.00	1,666.00	30,000.00
							2021	FISICO	2.00	2.00	2.00	2.00	2.00	2.00	2.00	2.00	2.00	2.00	2.00	2.00	2.00
								COSTEO S/	2,550.17	2,550.17	2,550.17	2,550.17	2,550.17	2,550.17	2,550.17	2,550.17	2,550.17	2,550.17	2,550.17	2,550.13	30,602.00
							2022	FISICO	2.00	2.00	2.00	2.00	2.00	2.00	2.00	2.00	2.00	2.00	2.00	2.00	2.00
								COSTEO S/	2,575.67	5,075.67	2,575.67	2,575.67	2,575.67	5,075.67	2,575.67	2,575.67	5,075.67	2,575.67	5,075.67	2,575.63	40,908.00
		AOI00016000012	DESARROLLO DE EXPERIMENTOS EN LA EEA CHINCHA PARA EL DESARROLLO DE VARIEDADES Y TECNOLOGIAS AGRARIAS	110201 - CHINCHA ALTA	UNIDAD	Muy Alta	2020	FISICO	4.00	4.00	4.00	4.00	4.00	4.00	4.00	4.00	4.00	4.00	4.00	4.00	4.00
								COSTEO S/	1,500.00	4,270.00	5,371.00	2,328.00	4,500.00	2,551.00	3,768.00	2,500.00	3,130.00	3,600.00	1,500.00	1,420.00	36,438.00
							2021	FISICO	4.00	4.00	4.00	4.00	4.00	4.00	4.00	4.00	4.00	4.00	4.00	4.00	4.00
								COSTEO S/	3,097.51	3,097.51	3,097.51	3,097.51	3,097.51	3,097.51	3,097.51	3,097.51	3,097.51	3,097.51	3,097.51	3,097.39	37,170.00
							2022	FISICO	4.00	4.00	4.00	4.00	4.00	4.00	4.00	4.00	4.00	4.00	4.00	4.00	4.00
								COSTEO S/	3,128.62	3,128.62	3,128.62	3,128.62	3,128.62	3,128.62	3,128.62	3,128.62	3,128.62	3,128.62	3,128.62	3,128.18	37,543.00
		AOI000160000013	DESARROLLO DE EXPERIMENTOS EN LA EEA DONOSO PARA EL DESARROLLO DE VARIEDADES Y TECNOLOGIAS AGRARIAS	150601 - HUARAL	UNIDAD	Muy Alta	2020	FISICO	12.00	12.00	12.00	12.00	12.00	12.00	12.00	12.00	12.00	12.00	12.00	12.00	12.00
								COSTEO S/	15,677.00	15,664.00	15,664.00	15,664.00	15,664.00	15,664.00	15,664.00	15,664.00	15,664.00	15,664.00	15,664.00	15,664.00	187,981.00
							2021	FISICO	12.00	12.00	12.00	12.00	12.00	12.00	12.00	12.00	12.00	12.00	12.00	12.00	12.00
								COSTEO S/	15,821.75	15,821.75	15,821.75	15,821.75	15,821.75	15,821.75	15,821.75	15,821.75	15,821.75	15,821.75	15,821.75	15,821.75	189,861.00
							2022	FISICO	12.00	12.00	12.00	12.00	12.00	12.00	12.00	12.00	12.00	12.00	12.00	12.00	12.00
								COSTEO S/	16,139.76	16,139.76	16,139.76	16,139.76	16,139.76	16,139.76	16,139.76	16,139.76	16,139.76	16,139.76	16,139.76	16,139.64	193,677.00
		AOI00016000015	DESARROLLO DE EXPERIMENTOS EN	160113 - SAN JUAN	UNIDAD	Muy Alta	2020	FISICO	4.00	4.00	4.00	4.00	4.00	4.00	4.00	4.00	4.00	4.00	4.00	4.00	4.00
								COSTEO	5,927.00	5,927.00	5,927.00	5,927.00	5,927.00	5,931.00	5,927.00	5,927.00	5,927.00	5,927.00	5,927.00	5,927.00	71,128.00

COPIA FIEL DEL ORIGINAL

OFICINA DE PLANEAMIENTO Y PRESUPUESTO
Ing. Dilma Tejada Fernández
V°B°
INIA

UNIDAD DE PLANEAMIENTO Y RACIONALIZACIÓN
Ing. ABNER RUBÉN ROMERO VÁSQUEZ
DIRECTOR
INIA

	LA EEA SAN ROQUE PARA EL DESARROLLO DE VARIEDADES Y TECNOLOGIAS AGRARIAS	BAUTISTA				COSTEO S/	5,986.58	5,986.58	5,986.58	5,986.58	5,986.58	5,986.58	2021	S/ FISICO 5,986.58	5,986.58	5,986.58	5,986.58	5,986.58	5,986.62	71,839.00							
					2022	FISICO	4.00	4.00	4.00	4.00	4.00	4.00	4.00	4.00	4.00	4.00	4.00	4.00	4.00	4.00	4.00	4.00	4.00	4.00	4.00	4.00	4.00	4.00
						COSTEO S/	6,046.50	6,046.50	6,046.50	6,046.50	6,046.50	6,046.50	6,046.50	6,046.50	6,046.50	6,046.50	6,046.50	6,046.50	72,558.00								
AOI00016000106	DESARROLLO DE EXPERIMENTOS EN LA EEA MOQUEGUA PARA EL DESARROLLO DE VARIEDADES Y TECNOLOGIAS AGRARIAS	180101 - MOQUEGUA	UNIDAD	Muy Alta	2020	FISICO	1.00	1.00	1.00	1.00	1.00	1.00	1.00	1.00	1.00	1.00	1.00	1.00	1.00								
						COSTEO S/	2,821.75	2,821.75	2,821.75	2,821.75	2,821.75	2,821.75	2,821.75	2,821.75	2,821.75	2,821.75	2,821.75	2,821.75	33,861.00								
					2021	FISICO	1.00	1.00	1.00	1.00	1.00	1.00	1.00	1.00	1.00	1.00	1.00	1.00	1.00								
						COSTEO S/	2,850.00	2,850.00	2,850.00	2,850.00	2,850.00	2,850.00	2,850.00	2,850.00	2,850.00	2,850.00	2,850.00	2,850.00	34,200.00								
					2022	FISICO	1.00	1.00	1.00	1.00	1.00	1.00	1.00	1.00	1.00	1.00	1.00	1.00	1.00								
						COSTEO S/	2,784.58	2,784.58	2,784.58	2,784.58	2,784.58	2,784.58	2,784.58	2,784.58	2,784.58	2,784.58	2,914.58	3,784.62	34,545.00								
AOI00016000107	DESARROLLO DE EXPERIMENTOS EN LA EEA EL CHIRA PARA EL DESARROLLO DE VARIEDADES Y TECNOLOGIAS AGRARIAS	200114 - TAMBO GRANDE	UNIDAD	Muy Alta	2020	FISICO	10.00	10.00	10.00	10.00	10.00	10.00	10.00	10.00	10.00	10.00	10.00	10.00	10.00								
						COSTEO S/	19,545.00	19,545.00	19,545.00	19,545.00	19,545.00	19,545.00	19,545.00	19,545.00	19,545.00	19,545.00	19,545.00	19,557.00	234,552.00								
					2021	FISICO	10.00	10.00	10.00	10.00	10.00	10.00	10.00	10.00	10.00	10.00	10.00	10.00	10.00								
						COSTEO S/	19,741.50	19,741.50	19,741.50	19,741.50	19,741.50	19,741.50	19,741.50	19,741.50	19,741.50	19,741.50	19,741.50	19,741.50	236,898.00								
					2022	FISICO	10.00	10.00	10.00	10.00	10.00	10.00	10.00	10.00	10.00	10.00	10.00	10.00	10.00								
						COSTEO S/	19,942.16	19,942.16	19,942.16	19,942.16	19,942.16	19,942.16	19,942.16	19,942.16	19,942.16	19,942.16	19,942.16	19,942.24	239,306.00								
AOI00016000115	GESTION DEL PP 121 EN LA SUB DIRECCION DE PRODUCTOS AGRARIOS DE LA SEDE CENTRAL	150114 - LA MOLINA	DOCUMENTO	Muy Alta	2020	FISICO	1.00	1.00	0.00	3.00	0.00	0.00	3.00	0.00	1.00	1.00	1.00	3.00	14.00								
						COSTEO S/	55,240.08	55,240.08	55,240.08	55,240.08	55,240.08	55,240.08	55,240.08	55,240.08	55,240.08	55,240.08	55,240.08	55,240.12	662,881.00								
					2021	FISICO	1.00	1.00	0.00	3.00	0.00	0.00	3.00	0.00	1.00	1.00	1.00	3.00	14.00								
						COSTEO S/	55,792.50	55,792.50	55,792.50	55,792.50	55,792.50	55,792.50	55,792.50	55,792.50	55,792.50	55,792.50	55,792.50	55,792.50	669,510.00								
					2022	FISICO	1.00	1.00	0.00	3.00	0.00	0.00	3.00	0.00	1.00	1.00	1.00	3.00	14.00								
						COSTEO S/	56,350.42	56,350.42	56,350.42	56,350.42	56,350.42	56,350.42	56,350.42	56,350.42	56,350.42	56,350.42	56,350.42	56,350.38	676,205.00								

OEI.02 - FORTALECER EL POSICIONAMIENTO DEL INIA PARA ELEVAR LA PRODUCTIVIDAD DEL SECTOR AGRARIO.

AEI.02.01 - ACTORES DEL SISTEMA NACIONAL DE INNOVACIÓN AGRARIA - SNIA DESARROLLAN SUS CAPACIDADES MEDIANTE SERVICIOS ESPECIALIZADOS SEGÚN LA OFERTA Y DEMANDA DEL MERCADO.

	CODIGO	ACTIVIDAD OPERATIVA	UBIGEO	U.M.	PRIORIDAD	PERIODO MULTIANUAL	PROGRAMACION MENSUAL												TOTAL ANUAL
							META	01	02	03	04	05	06	07	08	09	10	11	12	
	AOI00016000001	CAPACITACION A PRODUCTORES EN EL AMBITO DEL CELM	150114 - LA MOLINA	PRODUCTOR CAPACITADO Y ASISTIDO	Muy Alta	2020	FISICO	0.00	0.00	0.00	0.00	0.00	0.00	0.00	0.00	0.00	0.00	0.00	0.00	0.00
							COSTEO S/	0.00	0.00	0.00	0.00	0.00	0.00	0.00	0.00	0.00	0.00	0.00	0.00	0.00
						2021	FISICO	0.00	0.00	0.00	0.00	0.00	0.00	0.00	0.00	0.00	0.00	0.00	0.00	0.00
							COSTEO S/	0.00	0.00	0.00	0.00	0.00	0.00	0.00	0.00	0.00	0.00	0.00	0.00	0.00
						2022	FISICO	0.00	0.00	0.00	0.00	0.00	0.00	0.00	0.00	0.00	0.00	0.00	0.00	0.00
							COSTEO S/	0.00	0.00	0.00	0.00	0.00	0.00	0.00	0.00	0.00	0.00	0.00	0.00	0.00
	AOI00016000002	CAPACITACION A PRODUCTORES EN EL AMBITO DE LA EEA AMAZONAS	010201 - BAGUA	PRODUCTOR CAPACITADO Y ASISTIDO	Muy Alta	2020	FISICO	0.00	0.00	0.00	0.00	0.00	0.00	0.00	0.00	0.00	0.00	0.00	0.00	0.00
							COSTEO S/	0.00	0.00	0.00	0.00	0.00	0.00	0.00	0.00	0.00	0.00	0.00	0.00	0.00
						2021	FISICO	0.00	0.00	0.00	0.00	0.00	0.00	0.00	0.00	0.00	0.00	0.00	0.00	0.00
							COSTEO S/	0.00	0.00	0.00	0.00	0.00	0.00	0.00	0.00	0.00	0.00	0.00	0.00	0.00
						2022	FISICO	0.00	0.00	0.00	0.00	0.00	0.00	0.00	0.00	0.00	0.00	0.00	0.00	0.00
							COSTEO S/	0.00	0.00	0.00	0.00	0.00	0.00	0.00	0.00	0.00	0.00	0.00	0.00	0.00
	AOI00016000003	CAPACITACION Y ASISTENCIA TECNICA A LOS PRODUCTORES EN EL AMBITO DE LA EEA AREQUIPA	040129 - JOSE LUIS BUSTAMANTE Y RIVERO	PRODUCTOR CAPACITADO Y ASISTIDO	Muy Alta	2020	FISICO	0.00	0.00	0.00	0.00	0.00	0.00	0.00	0.00	0.00	0.00	0.00	0.00	0.00
							COSTEO S/	0.00	0.00	0.00	0.00	0.00	0.00	0.00	0.00	0.00	0.00	0.00	0.00	0.00
						2021	FISICO	0.00	0.00	0.00	0.00	0.00	0.00	0.00	0.00	0.00	0.00	0.00	0.00	0.00
							COSTEO S/	0.00	0.00	0.00	0.00	0.00	0.00	0.00	0.00	0.00	0.00	0.00	0.00	0.00
						2022	FISICO	0.00	0.00	0.00	0.00	0.00	0.00	0.00	0.00	0.00	0.00	0.00	0.00	0.00
							COSTEO S/	0.00	0.00	0.00	0.00	0.00	0.00	0.00	0.00	0.00	0.00	0.00	0.00	0.00
	AOI00016000004	CAPACITACION Y ASISTENCIA TECNICA A PRODUCTORES EN EL AMBITO DE LA EEA CHINCHA	110201 - CHINCHA ALTA	PRODUCTOR CAPACITADO Y ASISTIDO	Muy Alta	2020	FISICO	0.00	0.00	0.00	0.00	0.00	0.00	0.00	0.00	0.00	0.00	0.00	0.00	0.00
							COSTEO S/	0.00	0.00	0.00	0.00	0.00	0.00	0.00	0.00	0.00	0.00	0.00	0.00	0.00
						2021	FISICO	0.00	0.00	0.00	0.00	0.00	0.00	0.00	0.00	0.00	0.00	0.00	0.00	0.00
							COSTEO S/	0.00	0.00	0.00	0.00	0.00	0.00	0.00	0.00	0.00	0.00	0.00	0.00	0.00
						2022	FISICO	0.00	0.00	0.00	0.00	0.00	0.00	0.00	0.00	0.00	0.00	0.00	0.00	0.00

COPIA FIEL DEL ORIGINAL

OFICINA DE PLANEAMIENTO Y PRESUPUESTO - INIA
Ing. Dilma Tejada Fernández
V°B°

UNIDAD DE PLANEAMIENTO Y RACIONALIZACIÓN - INIA
Ing. ABNER RUBÉN ROMERO VÁSQUEZ
DIRECTOR

MINISTERIO DE AGRICULTURA Y RIEGO - INIA
UNIDAD DE PLANEAMIENTO Y RACIONALIZACION
Folio N° 16

							COSTEO S/	0.00	0.00	0.00	0.00	0.00	0.00	0.00	0.00	0.00	0.00	0.00	0.00	0.00
AOI00016000005	CAPACITACION Y ASISTENCIA TECNICA A PRODUCTORES EN EL AMBITO DE LA EEA CHUMBIBAMBA	030216 - TALAVERA	PRODUCTOR CAPACITADO Y ASISTIDO	Muy Alta	2020	FISICO	4.00	0.00	0.00	0.40	4.00	0.00	0.00	4.00	0.00	0.00	0.00	0.00	12.40
						COSTEO S/	0.00	10,767.00	120,451.00	14,050.00	3,333.00	0.00	563,805.00	4,448,444.00	61,943.00	0.00	0.00	0.00	5,222,793.00
					2021	FISICO	4.00	0.00	0.00	0.40	4.00	0.00	0.00	4.00	0.00	0.00	0.00	0.00	12.40
						COSTEO S/	0.00	10,767.00	120,451.00	14,050.00	3,333.00	0.00	563,805.00	4,448,444.00	61,943.00	0.00	0.00	0.00	5,222,793.00
					2022	FISICO	4.00	0.00	0.00	0.40	4.00	0.00	0.00	4.00	0.00	0.00	0.00	0.00	12.40
						COSTEO S/	0.00	10,767.00	120,451.00	14,050.00	3,333.00	0.00	563,805.00	4,448,444.00	61,943.00	0.00	0.00	0.00	5,222,793.00
AOI00016000006	CAPACITACION Y ASISTENCIA TECNICA A PRODUCTORES EN EL AMBITO DE LA EEA DONOSO	150601 - HUARAL	PRODUCTOR CAPACITADO Y ASISTIDO	Muy Alta	2020	FISICO	0.00	0.00	0.00	0.00	0.00	0.00	0.00	0.00	0.00	0.00	0.00	0.00	666.00
						COSTEO S/	137,927.00	143,927.00	145,367.00	143,927.00	138,647.00	169,335.00	143,927.00	148,875.00	140,077.00	144,827.00	144,827.00	143,958.00	1,745,621.00
					2021	FISICO	0.00	0.00	0.00	0.00	0.00	0.00	0.00	0.00	0.00	0.00	0.00	0.00	666.00
						COSTEO S/	137,927.00	143,927.00	145,367.00	143,927.00	138,647.00	169,335.00	143,927.00	148,875.00	140,077.00	144,827.00	144,827.00	143,958.00	1,745,621.00
					2022	FISICO	0.00	0.00	0.00	0.00	0.00	0.00	0.00	0.00	0.00	0.00	0.00	0.00	666.00
						COSTEO S/	137,927.00	143,927.00	145,367.00	143,927.00	138,647.00	169,335.00	143,927.00	148,875.00	140,077.00	144,827.00	144,827.00	143,958.00	1,745,621.00
AOI00016000008	CAPACITACION Y ASISTENCIA TECNICA A PRODUCTORES EN EL AMBITO DE LA EEA SAN ROQUE	160113 - SAN JUAN BAUTISTA	PRODUCTOR CAPACITADO Y ASISTIDO	Muy Alta	2020	FISICO	0.00	0.00	0.00	0.00	0.00	0.00	0.00	0.00	0.00	0.00	0.00	0.00	0.00
						COSTEO S/	0.00	0.00	0.00	0.00	0.00	0.00	0.00	0.00	0.00	0.00	0.00	0.00	0.00
					2021	FISICO	0.00	0.00	0.00	0.00	0.00	0.00	0.00	0.00	0.00	0.00	0.00	0.00	0.00
						COSTEO S/	0.00	0.00	0.00	0.00	0.00	0.00	0.00	0.00	0.00	0.00	0.00	0.00	0.00
					2022	FISICO	0.00	0.00	0.00	0.00	0.00	0.00	0.00	0.00	0.00	0.00	0.00	0.00	0.00
						COSTEO S/	0.00	0.00	0.00	0.00	0.00	0.00	0.00	0.00	0.00	0.00	0.00	0.00	0.00

AEI.02.02 - PRODUCTORES DEL SISTEMA NACIONAL DE INNOVACIÓN AGRARIA - SNIA ACCEDEN A SEMILLAS DE CALIDAD OPORTUNAMENTE.

	CODIGO	ACTIVIDAD OPERATIVA	UBIGEO	U.M.	PRIORIDAD	PERIODO MULTIANUAL	PROGRAMACION MENSUAL													TOTAL ANUAL
							META	01	02	03	04	05	06	07	08	09	10	11	12	
	AOI00016000031	PRODUCCION DE MATERIAL GENETICO DE ALTA CALIDAD PARA BENEFICIAR A LOS PRODUCTORES AGROPECUARIOS EN EL AMBITO DE ACCION DE LA EEA CHINCHA	110201 - CHINCHA ALTA	BENEFICIARIO	Muy Alta	2020	FISICO	0.00	0.00	0.00	0.00	0.00	0.00	0.00	0.00	0.00	100.00	130.00	170.00	400.00
							COSTEO S/	5,466.00	5,466.00	9,920.00	9,920.00	9,920.00	9,920.00	9,920.00	9,920.00	9,920.00	9,920.00	9,920.00	9,961.00	110,173.00
						2021	FISICO	0.00	0.00	0.00	0.00	0.00	0.00	0.00	0.00	0.00	100.00	135.00	180.00	415.00
							COSTEO S/	9,364.66	9,364.66	9,364.66	9,364.66	9,364.66	9,364.66	9,364.66	9,364.66	9,364.66	9,364.66	9,364.66	9,364.74	112,376.00
						2022	FISICO	0.00	0.00	0.00	0.00	0.00	0.00	0.00	0.00	0.00	112.00	145.00	180.00	437.00
							COSTEO S/	9,552.00	9,552.00	9,552.00	9,552.00	9,552.00	9,552.00	9,552.00	9,552.00	9,552.00	9,552.00	9,552.00	9,552.00	114,624.00
	AOI00016000032	PRODUCCION DE MATERIAL GENETICO DE ALTA CALIDAD PARA BENEFICIAR A LOS PRODUCTORES AGROPECUARIOS EN EL AMBITO DE ACCION DE LA EEA CHUMBIBAMBA	030216 - TALAVERA	BENEFICIARIO	Muy Alta	2020	FISICO	181.00	162.00	182.00	155.00	202.00	105.00	151.00	182.00	152.00	152.00	202.00	240.00	2,066.00
							COSTEO S/	41,637.00	41,349.00	41,249.00	41,249.00	41,249.00	41,249.00	41,249.00	41,249.00	41,249.00	41,249.00	41,249.00	41,521.00	495,748.00
						2021	FISICO	182.00	164.00	184.00	157.00	204.00	107.00	153.00	182.00	154.00	154.00	205.00	245.00	2,091.00
							COSTEO S/	42,138.50	42,138.50	42,138.50	42,138.50	42,138.50	42,138.50	42,138.50	42,138.50	42,138.50	42,138.50	42,138.50	42,138.50	505,662.00
						2022	FISICO	185.00	166.00	185.00	160.00	205.00	110.00	153.00	185.00	155.00	155.00	210.00	250.00	2,119.00
							COSTEO S/	42,981.33	42,981.33	42,981.33	42,981.33	42,981.33	42,981.33	42,981.33	42,981.33	42,981.33	42,981.33	42,981.33	42,981.37	515,776.00
	AOI00016000033	PRODUCCION DE MATERIAL GENETICO DE ALTA CALIDAD PARA BENEFICIAR A LOS PRODUCTORES AGROPECUARIOS EN EL AMBITO DE ACCION DE LA EEA DONOSO	150601 - HUARAL	BENEFICIARIO	Muy Alta	2020	FISICO	40.00	41.00	46.00	40.00	41.00	46.00	41.00	41.00	46.00	51.00	441.00	126.00	1,000.00
							COSTEO S/	181,785.00	159,483.00	159,983.00	160,082.00	159,483.00	159,483.00	159,483.00	159,483.00	159,483.00	159,483.00	159,483.00	159,764.00	1,937,478.00
						2021	FISICO	45.00	42.00	47.00	42.00	42.00	48.00	42.00	42.00	48.00	52.00	442.00	130.00	1,022.00
							COSTEO S/	161,882.75	161,882.75	161,882.75	161,882.75	161,882.75	161,882.75	161,882.75	161,882.75	161,882.75	161,882.75	161,882.75	161,915.75	1,942,626.00
						2022	FISICO	45.00	45.00	50.00	45.00	45.00	50.00	45.00	45.00	50.00	55.00	445.00	135.00	1,055.00
							COSTEO S/	162,320.34	162,320.34	162,320.34	162,320.34	162,320.34	162,320.34	162,320.34	162,320.34	162,320.34	162,320.34	162,320.34	162,353.26	1,947,877.00
	AOI00016000034	PRODUCCION DE MATERIAL GENETICO DE ALTA CALIDAD PARA BENEFICIAR A LOS PRODUCTORES AGROPECUARIOS EN EL AMBITO DE ACCION DE LA EEA PERLA DEL VRAEM	080910 - PICHARI	BENEFICIARIO	Muy Alta	2020	FISICO	0.00	0.00	0.00	0.00	0.00	0.00	0.00	12.00	10.00	15.00	7.00	8.00	52.00
							COSTEO S/	6,863.00	4,539.00	4,539.00	4,539.00	4,539.00	4,539.00	4,539.00	4,539.00	4,539.00	4,539.00	4,539.00	4,596.00	56,849.00
						2021	FISICO	0.00	0.00	0.00	0.00	0.00	0.00	0.00	13.00	12.00	18.00	10.00	10.00	63.00
							COSTEO S/	4,832.25	4,832.25	4,832.25	4,832.25	4,832.25	4,832.25	4,832.25	4,832.25	4,832.25	4,832.25	4,832.25	4,832.25	57,987.00
						2022	FISICO	0.00	0.00	0.00	0.00	0.00	0.00	0.00	16.00	15.00	20.00	10.00	12.00	73.00
							COSTEO S/	4,928.91	4,928.91	4,928.91	4,928.91	4,928.91	4,928.91	4,928.91	4,928.91	4,928.91	4,928.91	4,928.91	4,928.99	59,147.00
	AOI00016000036	PRODUCCION DE MATERIAL GENETICO DE ALTA CALIDAD	160113 - SAN JUAN BAUTISTA	BENEFICIARIO	Muy Alta	2020	FISICO	0.00	0.00	0.00	0.00	0.00	0.00	0.00	0.00	0.00	50.00	0.00	1,034.00	1,084.00
							COSTEO	4,098.00	3,886.00	4,029.00	3,894.00	3,894.00	3,894.00	3,894.00	3,894.00	3,894.00	3,894.00	3,894.00	4,067.00	47,232.00

COPIA FIEL DEL ORIGINAL

OFICINA DE PLANEAMIENTO Y PRESUPUESTO
Ing. Dhma Tejada Fernández
V°B°
- INIA -

UNIDAD DE PLANEAMIENTO Y RACIONALIZACIÓN
Ing. ABNER RUBÉN ROMERO VÁSQUEZ
DIRECTOR
- INIA -

	PARA BENEFICIAR A LOS PRODUCTORES AGROPECUARIOS EN EL AMBITO DE ACCION DE LA EEA SAN ROQUE				2021	S/ FISICO	0.00	0.00	0.00	0.00	0.00	0.00	0.00	0.00	0.00	55.00	0.00	1,038.00	1,093.00
						COSTEO S/	4,014.66	4,014.66	4,014.66	4,014.66	4,014.66	4,014.66	4,014.66	4,014.66	4,014.66	4,014.66	4,014.66	4,014.74	48,176.00
					2022	FISICO	0.00	0.00	0.00	0.00	0.00	0.00	0.00	0.00	0.00	60.00	0.00	1,040.00	1,100.00
						COSTEO S/	4,095.00	4,095.00	4,095.00	4,095.00	4,095.00	4,095.00	4,095.00	4,095.00	4,095.00	4,095.00	4,095.00	4,095.00	49,140.00
	PRODUCCION DE MATERIAL GENETICO DE ALTA CALIDAD PARA BENEFICIAR A LOS PRODUCTORES AGROPECUARIOS EN EL AMBITO DE ACCION DEL CELM				2020	FISICO	0.00	50.00	290.00	40.00	30.00	310.00	40.00	50.00	290.00	50.00	40.00	290.00	1,480.00
						COSTEO S/	11,219.00	6,219.00	6,219.00	6,219.00	6,219.00	6,219.00	6,219.00	6,219.00	6,219.00	6,219.00	6,219.00	16,232.00	89,641.00
AOI00016000037		150114 - LA MOLINA	BENEFICIARIO	Muy Alta	2021	FISICO	0.00	55.00	295.00	45.00	35.00	315.00	45.00	55.00	295.00	55.00	45.00	295.00	1,535.00
						COSTEO S/	7,619.50	7,619.50	7,619.50	7,619.50	7,619.50	7,619.50	7,619.50	7,619.50	7,619.50	7,619.50	7,619.50	7,619.50	91,434.00
					2022	FISICO	0.00	56.00	296.00	46.00	38.00	320.00	46.00	56.00	310.00	55.00	45.00	315.00	1,583.00
						COSTEO S/	7,771.84	7,771.84	7,771.84	7,771.84	7,771.84	7,771.84	7,771.84	7,771.84	7,771.84	7,771.84	7,771.84	7,771.76	93,262.00
	PRODUCCION DE MATERIAL GENETICO DE ALTA CALIDAD PARA BENEFICIAR A LOS PRODUCTORES AGROPECUARIOS EN EL AMBITO DE ACCION DE LA EEA AMAZONAS				2020	FISICO	0.00	0.00	0.00	0.00	0.00	0.00	0.00	0.00	0.00	0.00	0.00	176.00	176.00
						COSTEO S/	8,421.00	8,421.00	8,421.00	8,421.00	8,421.00	8,421.00	8,421.00	8,421.00	8,421.00	8,421.00	8,421.00	8,512.00	101,143.00
AOI00016000038		010201 - BAGUA	BENEFICIARIO	Muy Alta	2021	FISICO	0.00	0.00	0.00	0.00	0.00	0.00	0.00	0.00	0.00	0.00	0.00	180.00	180.00
						COSTEO S/	8,597.17	8,597.17	8,597.17	8,597.17	8,597.17	8,597.17	8,597.17	8,597.17	8,597.17	8,597.17	8,597.17	8,597.13	103,166.00
					2022	FISICO	0.00	0.00	0.00	0.00	0.00	0.00	0.00	0.00	0.00	0.00	0.00	185.00	185.00
						COSTEO S/	8,769.08	8,769.08	8,769.08	8,769.08	8,769.08	8,769.08	8,769.08	8,769.08	8,769.08	8,769.08	8,769.08	8,769.12	105,229.00
	PRODUCCION DE MATERIAL GENETICO DE ALTA CALIDAD PARA BENEFICIAR A LOS PRODUCTORES AGROPECUARIOS EN EL AMBITO DE ACCION DE LA EEA AREQUIPA				2020	FISICO	0.00	0.00	0.00	0.00	0.00	0.00	0.00	0.00	0.00	0.00	24.00	85.00	109.00
						COSTEO S/	31,876.00	31,262.00	31,262.00	31,262.00	31,262.00	31,262.00	31,262.00	31,262.00	31,262.00	31,262.00	31,262.00	31,845.00	376,341.00
AOI00016000039		040129 - JOSE LUIS BUSTAMANTE Y RIVERO	BENEFICIARIO	Muy Alta	2021	FISICO	0.00	0.00	0.00	0.00	0.00	0.00	0.00	0.00	0.00	0.00	27.00	86.00	113.00
						COSTEO S/	31,361.75	31,361.75	31,361.75	31,361.75	31,361.75	31,361.75	31,361.75	31,361.75	31,361.75	31,361.75	31,361.75	31,361.75	376,341.00
					2022	FISICO	0.00	0.00	0.00	0.00	0.00	0.00	0.00	0.00	0.00	0.00	28.00	90.00	118.00
						COSTEO S/	31,988.91	31,988.91	31,988.91	31,988.91	31,988.91	31,988.91	31,988.91	31,988.91	31,988.91	31,988.91	31,988.91	31,988.99	383,867.00
	PRODUCCION DE MATERIAL GENETICO DE ALTA CALIDAD PARA BENEFICIAR A LOS PRODUCTORES AGROPECUARIOS EN EL AMBITO DE ACCION DE LA EEA EL CHIRA				2020	FISICO	42.00	0.00	0.00	0.00	0.00	0.00	0.00	0.00	0.00	143.00	0.00	80.00	265.00
						COSTEO S/	15,433.00	15,433.00	15,433.00	15,433.00	15,433.00	15,433.00	15,433.00	15,433.00	15,433.00	15,433.00	15,433.00	15,437.00	185,200.00
AOI00016000109		200114 - TAMBO GRANDE	BENEFICIARIO	Muy Alta	2021	FISICO	42.00	0.00	0.00	0.00	0.00	0.00	0.00	0.00	0.00	145.00	0.00	85.00	272.00
						COSTEO S/	15,742.00	15,742.00	15,742.00	15,742.00	15,742.00	15,742.00	15,742.00	15,742.00	15,742.00	15,742.00	15,742.00	15,742.00	188,904.00
					2022	FISICO	42.00	0.00	0.00	0.00	0.00	0.00	0.00	0.00	0.00	148.00	0.00	87.00	277.00
						COSTEO S/	16,056.83	16,056.83	16,056.83	16,056.83	16,056.83	16,056.83	16,056.83	16,056.83	16,056.83	16,056.83	16,056.83	16,056.87	192,682.00
	PRODUCCION DE MATERIAL GENETICO DE ALTA CALIDAD PARA BENEFICIAR A LOS PRODUCTORES AGROPECUARIOS EN EL AMBITO DE ACCION DE LA EEA MOQUEGUA				2020	FISICO	0.00	0.00	25.00	0.00	0.00	25.00	0.00	6.00	25.00	0.00	314.00	65.00	460.00
						COSTEO S/	12,511.25	12,511.25	12,511.25	12,511.25	12,511.25	12,511.25	12,511.25	12,511.25	12,511.25	12,511.25	12,511.25	12,515.25	150,139.00
AOI00016000116		180101 - MOQUEGUA	BENEFICIARIO	Muy Alta	2021	FISICO	0.00	0.00	27.00	0.00	0.00	27.00	0.00	7.00	25.00	0.00	315.00	66.00	467.00
						COSTEO S/	12,761.83	12,761.83	12,761.83	12,761.83	12,761.83	12,761.83	12,761.83	12,761.83	12,761.83	12,761.83	12,761.83	12,761.87	153,142.00
					2022	FISICO	0.00	0.00	28.00	0.00	0.00	28.00	0.00	10.00	28.00	0.00	315.00	66.00	475.00
						COSTEO S/	13,017.08	13,017.08	13,017.08	13,017.08	13,017.08	13,017.08	13,017.08	13,017.08	13,017.08	13,017.08	13,017.08	13,017.12	156,205.00

OEI.04 - FORTALECER LA INSTITUCIONALIDAD DEL INIA PARA ELEVAR LA PRODUCTIVIDAD DEL SECTOR AGRARIO

AEI.04.01 - DISEÑO E IMPLEMENTACIÓN DE LA GESTIÓN INSTITUCIONAL POR PROCESOS.

	CODIGO	ACTIVIDAD OPERATIVA	UBIGEO	U.M.	PRIORIDAD	PERIODO MULTIANUAL	PROGRAMACION MENSUAL													TOTAL ANUAL
							META	01	02	03	04	05	06	07	08	09	10	11	12	
						2020	FISICO	0.00	0.00	1.00	0.00	0.00	1.00	0.00	0.00	1.00	0.00	0.00	1.00	4.00
							COSTEO S/	25,649.92	25,649.92	25,649.92	25,649.92	25,649.92	25,649.92	25,649.92	25,649.92	25,649.92	25,649.92	25,649.92	25,649.88	307,799.00
	AOI00016000113	GESTION ADMINISTRATIVA DE LA SDPA	150114 - LA MOLINA	DOCUMENTO	Muy Alta	2021	FISICO	0.00	0.00	1.00	0.00	0.00	1.00	0.00	0.00	1.00	0.00	0.00	1.00	4.00
							COSTEO S/	25,906.42	25,906.42	25,906.42	25,906.42	25,906.42	25,906.42	25,906.42	25,906.42	25,906.42	25,906.42	25,906.42	25,906.38	310,877.00
						2022	FISICO	0.00	0.00	1.00	0.00	0.00	1.00	0.00	0.00	1.00	0.00	0.00	1.00	4.00
							COSTEO S/	26,165.50	26,165.50	26,165.50	26,165.50	26,165.50	26,165.50	26,165.50	26,165.50	26,165.50	26,165.50	26,165.50	26,165.50	313,986.00

CENTRO DE COSTO: 05.03.02 - SUB DIRECCIÓN DE INVESTIGACIÓN Y DE ESTUDIOS ESPECIALES

OEI.01 - GENERAR CONOCIMIENTO QUE PERMITA LA INNOVACIÓN AGRARIA CON LOS ACTORES DEL SISTEMA NACIONAL DE INNOVACIÓN AGRARIA - SNIA.

AEI.01.01 - ACTORES DEL SISTEMA NACIONAL DE INNOVACIÓN AGRARIA - SNIA PARTICIPAN EN LA GENERACIÓN DE CONOCIMIENTO DE FORMA ARTICULADA.

	CODIGO	ACTIVIDAD OPERATIVA	UBIGEO	U.M.	PRIORIDAD	PERIODO MULTIANUAL	PROGRAMACION MENSUAL													TOTAL ANUAL
							META	01	02	03	04	05	06	07	08	09	10	11	12	

COPIA FIEL DEL ORIGINAL

UNIDAD DE PLANEAMIENTO Y PRESUPUESTO - INIA - V°B° Ing. Dilma Tejada Fernández

UNIDAD DE PLANEAMIENTO Y RACIONALIZACIÓN - INIA - DIRECTOR Ing. ABNER RUBÉN ROMERO VÁSQUEZ

MINISTERIO DE AGRICULTURA Y RIEGO - INIA
UNIDAD DE PLANEAMIENTO Y RACIONALIZACION
Folio N° 7

AOI00016000040	INVESTIGACIÓN EN RECURSOS FORESTALES Y DE FAUNA SILVESTRE EN EL ÁMBITO DE LA EEA PERLA DEL VRAEM	080910 - PICHARI	DOCUMENTO TECNICO	Muy Alta	2020	FISICO	0.00	0.00	0.50	0.00	0.00	1.00	0.00	0.00	0.50	0.00	0.25	1.75	4.00
						COSTEO S/	0.00	7,625.00	0.00	7,625.00	0.00	7,625.00	0.00	0.00	7,625.00	0.00	8,500.00	0.00	39,000.00
					2021	FISICO	0.00	0.00	0.50	0.00	0.00	1.00	0.00	0.00	0.50	0.00	0.25	1.75	4.00
						COSTEO S/	0.00	7,625.00	0.00	7,625.00	0.00	7,625.00	0.00	0.00	7,625.00	0.00	8,500.00	0.00	39,000.00
					2022	FISICO	0.00	0.00	0.50	0.00	0.00	1.00	0.00	0.00	0.50	0.00	0.25	1.75	4.00
						COSTEO S/	0.00	7,625.00	0.00	7,625.00	0.00	7,625.00	0.00	0.00	7,625.00	0.00	8,500.00	0.00	39,000.00
AOI00016000042	INVESTIGACIÓN EN RECURSOS FORESTALES Y DE FAUNA SILVESTRE EN EL ÁMBITO DE LA EEA SAN ROQUE	160113 - SAN JUAN BAUTISTA	DOCUMENTO TECNICO	Muy Alta	2020	FISICO	0.00	0.00	0.25	0.00	0.00	0.25	0.00	0.00	0.25	0.00	0.00	0.25	1.00
						COSTEO S/	0.00	3,634.00	0.00	3,635.00	0.00	0.00	3,635.00	0.00	3,635.00	0.00	0.00	0.00	14,539.00
					2021	FISICO	0.00	0.00	0.25	0.00	0.00	0.25	0.00	0.00	0.25	0.00	0.00	0.25	1.00
						COSTEO S/	0.00	3,634.00	0.00	3,635.00	0.00	0.00	3,635.00	0.00	3,635.00	0.00	0.00	0.00	14,539.00
					2022	FISICO	0.00	0.00	0.25	0.00	0.00	0.25	0.00	0.00	0.25	0.00	0.00	0.25	1.00
						COSTEO S/	0.00	3,634.00	0.00	3,635.00	0.00	0.00	3,635.00	0.00	3,635.00	0.00	0.00	0.00	14,539.00
AOI00016000043	INVESTIGACIÓN EN RECURSOS FORESTALES Y DE FAUNA SILVESTRE EN EL ÁMBITO DE LA SEDE CENTRAL	150114 - LA MOLINA	DOCUMENTO TECNICO	Muy Alta	2020	FISICO	0.00	0.00	1.00	0.00	0.00	1.00	0.00	0.00	1.00	0.00	0.00	2.00	5.00
						COSTEO S/	0.00	4,000.00	0.00	4,000.00	0.00	4,000.00	11,295.00	0.00	4,525.00	0.00	0.00	0.00	27,820.00
					2021	FISICO	0.00	0.00	1.00	0.00	0.00	1.00	0.00	0.00	1.00	0.00	0.00	2.00	5.00
						COSTEO S/	0.00	4,000.00	0.00	4,000.00	0.00	4,000.00	0.00	0.00	4,525.00	0.00	0.00	0.00	16,525.00
					2022	FISICO	0.00	0.00	1.00	0.00	0.00	1.00	0.00	0.00	1.00	0.00	0.00	2.00	5.00
						COSTEO S/	0.00	4,000.00	0.00	4,000.00	0.00	4,000.00	0.00	0.00	4,525.00	0.00	0.00	0.00	16,525.00
AOI00016000044	RECUPERACIÓN DE ÁREAS FORESTALES DEGRADADAS O ALTERADAS EN EL ÁMBITO DE LA EEA PERLA DEL VRAEM	080910 - PICHARI	HECTAREA	Muy Alta	2020	FISICO	0.00	0.00	2.00	0.00	0.00	2.00	0.00	0.00	2.00	0.00	0.00	2.00	8.00
						COSTEO S/	0.00	8,750.00	8,750.00	0.00	0.00	8,750.00	0.00	0.00	8,750.00	1,480.00	0.00	0.00	36,480.00
					2021	FISICO	0.00	0.00	2.00	0.00	0.00	2.00	0.00	0.00	2.00	0.00	0.00	2.00	8.00
						COSTEO S/	0.00	8,750.00	8,750.00	0.00	0.00	8,750.00	0.00	0.00	8,750.00	2,990.00	0.00	0.00	37,990.00
					2022	FISICO	0.00	0.00	2.00	0.00	0.00	2.00	0.00	0.00	2.00	0.00	0.00	2.00	8.00
						COSTEO S/	0.00	8,750.00	8,750.00	0.00	0.00	8,750.00	0.00	0.00	8,750.00	4,529.00	0.00	0.00	39,529.00
AOI00016000046	RECUPERACIÓN DE ÁREAS FORESTALES DEGRADADAS O ALTERADAS EN EL ÁMBITO DE LA EEA SAN ROQUE	160113 - SAN JUAN BAUTISTA	HECTAREA	Muy Alta	2020	FISICO	0.00	0.00	1.00	0.00	0.00	1.00	0.00	0.00	1.00	0.00	0.00	1.00	4.00
						COSTEO S/	0.00	3,750.00	0.00	3,750.00	0.00	3,750.00	0.00	0.00	3,750.00	0.00	0.00	0.00	15,000.00
					2021	FISICO	0.00	0.00	1.00	0.00	0.00	1.00	0.00	0.00	1.00	0.00	0.00	1.00	4.00
						COSTEO S/	0.00	3,750.00	0.00	3,750.00	0.00	3,750.00	0.00	0.00	3,750.00	0.00	0.00	0.00	15,000.00
					2022	FISICO	0.00	0.00	1.00	0.00	0.00	1.00	0.00	0.00	1.00	0.00	0.00	1.00	4.00
						COSTEO S/	0.00	3,750.00	0.00	3,750.00	0.00	3,750.00	0.00	0.00	3,750.00	0.00	0.00	0.00	15,000.00
AOI00016000047	RECUPERACIÓN DE ÁREAS FORESTALES DEGRADADAS O ALTERADAS EN EL ÁMBITO DE LA SEDE CENTRAL	150114 - LA MOLINA	INFORME	Muy Alta	2020	FISICO	0.00	0.00	3.00	0.00	0.00	3.00	0.00	0.00	3.00	0.00	0.00	3.00	12.00
						COSTEO S/	6,240.00	0.00	0.00	7,913.00	8,715.00	0.00	0.00	0.00	0.00	0.00	0.00	0.00	22,868.00
					2021	FISICO	0.00	0.00	3.00	0.00	0.00	3.00	0.00	0.00	3.00	0.00	0.00	3.00	12.00
						COSTEO S/	6,240.00	0.00	0.00	7,913.00	8,715.00	0.00	0.00	19,618.00	0.00	0.00	0.00	0.00	42,486.00
					2022	FISICO	0.00	0.00	3.00	0.00	0.00	3.00	0.00	0.00	3.00	0.00	0.00	3.00	12.00
						COSTEO S/	6,240.00	0.00	0.00	7,913.00	8,715.00	0.00	0.00	28,108.00	0.00	0.00	0.00	0.00	50,976.00
AOI00016000048	GESTION DEL PP 130 EN LA EEA SAN ROQUE	160113 - SAN JUAN BAUTISTA	DOCUMENTO	Muy Alta	2020	FISICO	0.00	0.00	1.00	0.00	0.00	1.00	0.00	0.00	1.00	0.00	0.00	1.00	4.00
						COSTEO S/	1,074.00	1,074.00	1,047.00	1,047.00	1,074.00	1,089.00	1,092.00	1,074.00	1,074.00	1,074.00	1,074.00	1,079.00	12,872.00
					2021	FISICO	0.00	0.00	1.00	0.00	0.00	1.00	0.00	0.00	1.00	0.00	0.00	1.00	4.00
						COSTEO S/	1,074.00	1,074.00	1,047.00	1,047.00	1,074.00	1,089.00	1,092.00	1,074.00	1,074.00	1,074.00	1,074.00	1,079.00	12,872.00
					2022	FISICO	0.00	0.00	1.00	0.00	0.00	1.00	0.00	0.00	1.00	0.00	0.00	1.00	4.00
						COSTEO S/	1,074.00	1,074.00	1,047.00	1,047.00	1,074.00	1,089.00	1,092.00	1,074.00	1,074.00	1,074.00	1,074.00	1,079.00	12,872.00
AOI00016000049	GESTION DEL PP 130 EN LA SEDE CENTRAL	150114 - LA MOLINA	DOCUMENTO	Muy Alta	2020	FISICO	0.00	0.00	1.00	0.00	0.00	1.00	0.00	0.00	1.00	0.00	0.00	1.00	4.00
						COSTEO S/	28,504.00	28,504.00	33,704.00	28,504.00	31,304.00	28,504.00	28,504.00	28,504.00	28,504.00	28,504.00	28,504.00	28,543.00	350,087.00
					2021	FISICO	0.00	0.00	1.00	0.00	0.00	1.00	0.00	0.00	1.00	0.00	0.00	1.00	4.00
						COSTEO S/	28,504.00	28,504.00	33,704.00	28,504.00	31,304.00	28,504.00	28,504.00	28,504.00	28,504.00	28,504.00	28,504.00	28,543.00	350,087.00
					2022	FISICO	0.00	0.00	1.00	0.00	0.00	1.00	0.00	0.00	1.00	0.00	0.00	1.00	4.00
						COSTEO S/	28,504.00	28,504.00	33,704.00	28,504.00	31,304.00	28,504.00	28,504.00	28,504.00	28,504.00	28,504.00	28,504.00	28,543.00	350,087.00

COPIA FIEL DEL ORIGINAL

OFICINA DE PLANEAMIENTO Y PRESUPUESTO
Ing. Dilma Tejada Fernández
V°B°
INIA

UNIDAD DE PLANEAMIENTO Y RACIONALIZACIÓN
Ing. ABNER RUBÉN ROMERO VÁSQUEZ
DIRECTOR
INIA

AOI00016000052	GESTION DEL PP 089 EN LA SEDE CENTRAL	150114 - LA MOLINA	DOCUMENTO	Muy Alta	2020	FISICO	0.00	0.00	1.00	0.00	0.00	1.00	0.00	0.00	1.00	0.00	0.00	2.00	5.00
						COSTEO S/	7,999.00	16,833.00	11,113.00	7,113.00	9,393.00	8,113.00	20,970.00	7,113.00	7,113.00	9,513.00	7,440.00	10,570.00	123,283.00
					2021	FISICO	0.00	0.00	1.00	0.00	0.00	1.00	0.00	0.00	1.00	0.00	0.00	2.00	5.00
						COSTEO S/	7,999.00	16,833.00	11,113.00	7,113.00	9,393.00	8,113.00	20,970.00	7,113.00	7,113.00	9,513.00	7,940.00	12,536.00	125,749.00
					2022	FISICO	0.00	0.00	1.00	0.00	0.00	1.00	0.00	0.00	1.00	0.00	0.00	2.00	5.00
						COSTEO S/	7,999.00	16,833.00	11,113.00	7,113.00	9,393.00	8,113.00	20,970.00	7,113.00	7,113.00	9,513.00	10,440.00	12,551.00	128,264.00
AOI00016000054	ESTUDIOS DE ESPECIES FORESTALES MADERABLES Y NO MADERABLES POTENCIALMENTE APROVECHABLES EN EL ÁMBITO DE LA SEDE CENTRAL	150114 - LA MOLINA	ESTUDIO	Muy Alta	2020	FISICO	0.00	0.00	0.25	0.00	0.00	0.25	0.00	0.00	0.25	0.00	0.00	0.25	1.00
						COSTEO S/	0.00	0.00	5,190.00	0.00	0.00	2,595.00	0.00	0.00	0.00	2,595.00	0.00	0.00	10,380.00
					2021	FISICO	0.00	0.00	0.25	0.00	0.00	0.25	0.00	0.00	0.25	0.00	0.00	0.25	1.00
						COSTEO S/	0.00	0.00	5,190.00	0.00	0.00	2,595.00	0.00	0.00	0.00	2,595.00	0.00	0.00	10,380.00
					2022	FISICO	0.00	0.00	0.25	0.00	0.00	0.25	0.00	0.00	0.25	0.00	0.00	0.25	1.00
						COSTEO S/	0.00	0.00	5,190.00	0.00	0.00	2,595.00	0.00	0.00	0.00	2,595.00	0.00	0.00	10,380.00
AOI00016000056	ESTUDIOS DE ESPECIES FORESTALES MADERABLES Y NO MADERABLES POTENCIALMENTE APROVECHABLES EN EL ÁMBITO DE LA EEA SAN ROQUE	160113 - SAN JUAN BAUTISTA	ESTUDIO	Muy Alta	2020	FISICO	0.00	0.00	1.00	0.00	0.00	1.00	0.00	0.00	1.00	0.00	0.00	1.00	4.00
						COSTEO S/	0.00	0.00	4,500.00	0.00	4,500.00	4,500.00	0.00	0.00	4,500.00	1,208.00	0.00	0.00	19,208.00
					2021	FISICO	0.00	0.00	1.00	0.00	0.00	1.00	0.00	0.00	1.00	0.00	0.00	1.00	4.00
						COSTEO S/	0.00	0.00	4,500.00	0.00	4,500.00	4,500.00	0.00	0.00	4,500.00	2,440.00	0.00	0.00	20,440.00
					2022	FISICO	0.00	0.00	1.00	0.00	0.00	1.00	0.00	0.00	1.00	0.00	0.00	1.00	4.00
						COSTEO S/	0.00	0.00	4,500.00	0.00	4,500.00	4,500.00	0.00	0.00	4,500.00	1,208.00	2,489.00	0.00	21,697.00
AOI00016000094	C2: ADECUADO EQUIPAMIENTO TECNOLOGICO	150114 - LA MOLINA	INFORME TECNICO	Muy Alta	2020	FISICO	0.00	0.00	1.00	0.00	0.00	0.00	0.00	0.00	0.00	0.00	0.00	0.00	1.00
						COSTEO S/	0.00	0.00	478,316.00	0.00	0.00	0.00	0.00	0.00	0.00	0.00	0.00	0.00	478,316.00
					2021	FISICO	0.00	0.00	1.00	0.00	0.00	0.00	0.00	0.00	0.00	0.00	0.00	0.00	1.00
						COSTEO S/	0.00	0.00	478,316.00	0.00	0.00	0.00	0.00	0.00	0.00	0.00	0.00	0.00	478,316.00
					2022	FISICO	0.00	0.00	1.00	0.00	0.00	0.00	0.00	0.00	0.00	0.00	0.00	0.00	1.00
						COSTEO S/	0.00	0.00	478,316.00	0.00	0.00	0.00	0.00	0.00	0.00	0.00	0.00	0.00	478,316.00
AOI00016000095	C3: EFICIENTE PROCESAMIENTO DE LA INFORMACION GENERADA	150114 - LA MOLINA	INFORME TECNICO	Muy Alta	2020	FISICO	1.00	1.00	1.00	1.00	1.00	1.00	1.00	1.00	1.00	1.00	1.00	1.00	12.00
						COSTEO S/	11,980.00	11,980.00	204,980.00	17,980.00	7,000.00	7,000.00	4,000.00	4,000.00	4,000.00	4,000.00	4,000.00	84,000.00	364,920.00
					2021	FISICO	1.00	1.00	1.00	1.00	1.00	1.00	1.00	1.00	1.00	1.00	1.00	1.00	12.00
						COSTEO S/	11,980.00	11,980.00	204,980.00	17,980.00	7,000.00	7,000.00	4,000.00	4,000.00	4,000.00	4,000.00	4,000.00	84,000.00	364,920.00
					2022	FISICO	1.00	1.00	1.00	1.00	1.00	1.00	1.00	1.00	1.00	1.00	1.00	1.00	12.00
						COSTEO S/	11,980.00	11,980.00	204,980.00	17,980.00	7,000.00	7,000.00	4,000.00	4,000.00	4,000.00	4,000.00	4,000.00	84,000.00	364,920.00
AOI00016000096	C4: INCREMENTO DEL NIVEL DE ESPECIALIZACION DEL PERSONAL	150114 - LA MOLINA	INFORME	Muy Alta	2020	FISICO	0.00	0.00	1.00	0.00	0.00	1.00	0.00	0.00	1.00	0.00	0.00	0.00	3.00
						COSTEO S/	0.00	0.00	35,000.00	0.00	0.00	0.00	35,000.00	0.00	0.00	5,124.00	0.00	0.00	75,124.00
					2021	FISICO	0.00	0.00	1.00	0.00	0.00	1.00	0.00	0.00	1.00	0.00	0.00	0.00	3.00
						COSTEO S/	0.00	0.00	35,000.00	0.00	0.00	0.00	35,000.00	0.00	0.00	5,124.00	0.00	0.00	75,124.00
					2022	FISICO	0.00	0.00	1.00	0.00	0.00	1.00	0.00	0.00	1.00	0.00	0.00	0.00	3.00
						COSTEO S/	0.00	0.00	35,000.00	0.00	0.00	0.00	35,000.00	0.00	0.00	5,124.00	0.00	0.00	75,124.00
AOI00016000097	C6: DIRECCION Y ADMINISTRACION DEL PIP	150114 - LA MOLINA	DOCUMENTO TECNICO	Muy Alta	2020	FISICO	0.00	0.00	1.00	0.00	0.00	1.00	0.00	0.00	1.00	0.00	0.00	1.00	4.00
						COSTEO S/	9,400.00	6,900.00	9,637.00	6,900.00	2,400.00	2,400.00	2,400.00	2,400.00	2,400.00	2,400.00	2,400.00	2,400.00	52,037.00
					2021	FISICO	0.00	0.00	1.00	0.00	0.00	1.00	0.00	0.00	1.00	0.00	0.00	1.00	4.00
						COSTEO S/	9,400.00	6,900.00	9,637.00	6,900.00	2,400.00	2,400.00	2,400.00	2,400.00	2,400.00	2,400.00	2,400.00	2,400.00	52,037.00
					2022	FISICO	0.00	0.00	1.00	0.00	0.00	1.00	0.00	0.00	1.00	0.00	0.00	1.00	4.00
						COSTEO S/	9,400.00	6,900.00	9,637.00	6,900.00	2,400.00	2,400.00	2,400.00	2,400.00	2,400.00	2,400.00	2,400.00	2,400.00	52,037.00
AOI00016000110	GENERACION DE INFORMACION Y MONITOREO DE PELIGROS A LA PRODUCCION AGROPECUARIA	150114 - LA MOLINA	DOCUMENTO TECNICO	Muy Alta	2020	FISICO	0.00	0.00	1.00	0.00	0.00	1.00	0.00	0.00	1.00	0.00	0.00	1.00	4.00
						COSTEO S/	16,000.00	16,000.00	16,000.00	16,000.00	16,000.00	16,000.00	16,000.00	16,000.00	16,000.00	16,000.00	16,000.00	16,000.00	192,000.00
					2021	FISICO	0.00	0.00	1.00	0.00	0.00	1.00	0.00	0.00	1.00	0.00	0.00	1.00	4.00
						COSTEO S/	16,000.00	16,000.00	16,000.00	16,000.00	16,000.00	16,000.00	16,000.00	16,000.00	16,000.00	16,000.00	16,000.00	16,000.00	192,000.00
					2022	FISICO	0.00	0.00	1.00	0.00	0.00	1.00	0.00	0.00	1.00	0.00	0.00	1.00	4.00

COPIA FIEL DEL ORIGINAL

OFICINA DE PLANEAMIENTO Y PRESUPUESTO
Ing. Dima Tejada Fernández
V°B°
INIA

UNIDAD DE PLANEAMIENTO Y RACIONALIZACION
Ing. ABNER RUBEN ROMERO VASQUEZ
DIRECTOR
INIA

MINISTERIO DE AGRICULTURA Y RIEGO - INIA
UNIDAD DE PLANEAMIENTO Y RACIONALIZACION
Folio N°

							COSTEO S/	16,000.00	16,000.00	16,000.00	16,000.00	16,000.00	16,000.00	16,000.00	16,000.00	16,000.00	16,000.00	16,000.00	16,000.00	192,000.00

OEI.02 - FORTALECER EL POSICIONAMIENTO DEL INIA PARA ELEVAR LA PRODUCTIVIDAD DEL SECTOR AGRARIO.

AEI.02.01 - ACTORES DEL SISTEMA NACIONAL DE INNOVACIÓN AGRARIA - SNIA DESARROLLAN SUS CAPACIDADES MEDIANTE SERVICIOS ESPECIALIZADOS SEGÚN LA OFERTA Y DEMANDA DEL MERCADO.

		CODIGO	ACTIVIDAD OPERATIVA	UBIGEO	U.M.	PRIORIDAD	PERIODO MULTIANUAL	PROGRAMACION MENSUAL												TOTAL ANUAL
								META	01	02	03	04	05	06	07	08	09	10	11	12	
		AOI00016000057	DIFUSIÓN Y APLICACIÓN DEL CONOCIMIENTO CON VALOR AGREGADO EN MATERIA FORESTAL Y DE FAUNA SILVESTRE EN EL AMBITO DE ACCIÓN DE LA SEDE CENTRAL	150114 - LA MOLINA	BENEFICIARIO	Muy Alta	2020	FISICO	20.00	20.00	20.00	20.00	20.00	20.00	20.00	20.00	20.00	20.00	20.00	20.00	240.00
								COSTEO S/	0.00	0.00	0.00	885.00	4,115.00	0.00	0.00	0.00	0.00	0.00	0.00	0.00	5,000.00
							2021	FISICO	20.00	20.00	20.00	20.00	20.00	20.00	20.00	20.00	20.00	20.00	20.00	20.00	240.00
								COSTEO S/	0.00	0.00	0.00	885.00	4,115.00	0.00	0.00	0.00	0.00	0.00	0.00	0.00	5,000.00
							2022	FISICO	20.00	20.00	20.00	20.00	20.00	20.00	20.00	20.00	20.00	20.00	20.00	20.00	240.00
								COSTEO S/	0.00	0.00	0.00	885.00	4,115.00	0.00	0.00	0.00	0.00	0.00	0.00	0.00	5,000.00

OEI.04 - FORTALECER LA INSTITUCIONALIDAD DEL INIA PARA ELEVAR LA PRODUCTIVIDAD DEL SECTOR AGRARIO

AEI.04.01 - DISEÑO E IMPLEMENTACIÓN DE LA GESTIÓN INSTITUCIONAL POR PROCESOS.

		CODIGO	ACTIVIDAD OPERATIVA	UBIGEO	U.M.	PRIORIDAD	PERIODO MULTIANUAL	PROGRAMACION MENSUAL												TOTAL ANUAL
								META	01	02	03	04	05	06	07	08	09	10	11	12	
		AOI00016000114	GESTION ADMINISTRATIVA DE LA SDIEE	150114 - LA MOLINA	DOCUMENTO	Muy Alta	2020	FISICO	0.00	0.00	1.00	0.00	0.00	1.00	0.00	0.00	1.00	0.00	0.00	1.00	4.00
								COSTEO S/	7,000.00	12,000.00	7,000.00	7,000.00	12,000.00	7,000.00	11,735.00	7,000.00	12,000.00	7,000.00	12,000.00	7,000.00	108,735.00

CENTRO DE COSTO: 05.04 - DIRECCIÓN DE SUPERVISIÓN Y MONITOREO EN LAS ESTACIONES EXPERIMENTALES AGRARIAS

OEI.04 - FORTALECER LA INSTITUCIONALIDAD DEL INIA PARA ELEVAR LA PRODUCTIVIDAD DEL SECTOR AGRARIO

AEI.04.01 - DISEÑO E IMPLEMENTACIÓN DE LA GESTIÓN INSTITUCIONAL POR PROCESOS.

		CODIGO	ACTIVIDAD OPERATIVA	UBIGEO	U.M.	PRIORIDAD	PERIODO MULTIANUAL	PROGRAMACION MENSUAL												TOTAL ANUAL
								META	01	02	03	04	05	06	07	08	09	10	11	12	
		AOI00016000089	SUPERVISION Y MONITOREO A LAS ESTACIONES EXPERIMENTALES AGRARIAS	150114 - LA MOLINA	DOCUMENTO	Muy Alta	2020	FISICO	1.00	1.00	3.00	2.00	2.00	4.00	2.00	2.00	4.00	1.00	1.00	1.00	24.00
								COSTEO S/	33,589.09	42,378.24	42,729.74	50,496.49	43,667.24	48,696.49	54,796.49	45,467.24	51,933.94	44,396.49	40,167.24	40,418.34	538,737.03
							2021	FISICO	1.00	1.00	3.00	2.00	2.00	4.00	2.00	2.00	4.00	1.00	1.00	1.00	24.00
								COSTEO S/	33,597.42	40,013.57	45,597.67	47,346.32	46,941.42	52,097.67	59,896.28	45,665.07	47,265.07	44,846.32	40,328.92	40,528.67	544,124.40
							2022	FISICO	1.00	1.00	3.00	2.00	2.00	4.00	2.00	2.00	4.00	1.00	1.00	1.00	24.00
								COSTEO S/	33,605.75	40,146.69	45,941.73	47,841.74	47,060.69	52,441.73	58,841.73	49,860.69	47,460.69	45,141.73	40,535.69	40,686.79	549,565.65

CENTRO DE COSTO: 06.01 - ESTACIONES EXPERIMENTALES AGRARIAS

OEI.04 - FORTALECER LA INSTITUCIONALIDAD DEL INIA PARA ELEVAR LA PRODUCTIVIDAD DEL SECTOR AGRARIO

AEI.04.01 - DISEÑO E IMPLEMENTACIÓN DE LA GESTIÓN INSTITUCIONAL POR PROCESOS.

		CODIGO	ACTIVIDAD OPERATIVA	UBIGEO	U.M.	PRIORIDAD	PERIODO MULTIANUAL	PROGRAMACION MENSUAL												TOTAL ANUAL
								META	01	02	03	04	05	06	07	08	09	10	11	12	
		AOI00016000016	GESTION ADMINISTRATIVA DEL CELM	150114 - LA MOLINA	DOCUMENTO	Muy Alta	2020	FISICO	1.00	2.00	1.00	1.00	0.00	0.00	1.00	0.00	0.00	1.00	0.00	0.00	7.00
								COSTEO S/	23,384.00	71,642.00	0.00	0.00	0.00	0.00	0.00	0.00	0.00	0.00	0.00	0.00	95,026.00
							2021	FISICO	1.00	2.00	1.00	1.00	0.00	0.00	1.00	0.00	0.00	1.00	0.00	0.00	7.00
								COSTEO S/	23,384.00	71,642.00	0.00	0.00	0.00	0.00	0.00	0.00	0.00	0.00	0.00	0.00	95,026.00
							2022	FISICO	1.00	2.00	1.00	1.00	0.00	0.00	1.00	0.00	0.00	1.00	0.00	0.00	7.00
								COSTEO S/	23,384.00	71,642.00	0.00	0.00	0.00	0.00	0.00	0.00	0.00	0.00	0.00	0.00	95,026.00
		AOI00016000017	GESTION ADMINISTRATIVA DE LA EEA AMAZONAS	010201 - BAGUA	DOCUMENTO	Muy Alta	2020	FISICO	1.00	0.00	0.00	2.00	0.00	1.00	1.00	0.00	0.00	1.00	0.00	1.00	7.00
								COSTEO S/	9,533.00	11,476.00	9,533.00	9,533.00	9,533.00	9,560.00	9,833.00	9,533.00	9,533.00	9,533.00	9,533.00	9,892.00	117,025.00
							2021	FISICO	1.00	0.00	0.00	2.00	0.00	1.00	1.00	0.00	0.00	1.00	0.00	1.00	7.00
								COSTEO S/	9,533.00	11,476.00	9,533.00	9,533.00	9,533.00	9,560.00	9,833.00	9,533.00	9,533.00	9,533.00	9,533.00	9,892.00	117,025.00
							2022	FISICO	1.00	0.00	0.00	2.00	0.00	1.00	1.00	0.00	0.00	1.00	0.00	1.00	7.00
								COSTEO S/	9,533.00	11,476.00	9,533.00	9,533.00	9,533.00	9,560.00	9,833.00	9,533.00	9,533.00	9,533.00	9,533.00	9,892.00	117,025.00
		AOI00016000018	GESTION ADMINISTRATIVA DE LA EEA AREQUIPA	040129 - JOSE LUIS BUSTAMANTE Y RIVERO	DOCUMENTO	Muy Alta	2020	FISICO	1.00	1.00	6.00	0.00	1.00	4.00	0.00	1.00	4.00	0.00	3.00	2.00	23.00
								COSTEO S/	10,541.37	10,514.10	69,850.59	10,514.10	20,231.31	21,285.75	15,561.07	14,311.70	16,341.80	7,686.10	10,337.35	12,480.57	219,655.81
							2021	FISICO	1.00	1.00	6.00	0.00	1.00	4.00	0.00	1.00	4.00	0.00	3.00	2.00	23.00
								COSTEO S/	10,541.37	10,514.10	69,850.59	10,514.10	20,231.31	21,285.75	15,561.07	14,311.70	16,341.80	7,686.10	10,337.35	12,480.57	219,655.81
							2022	FISICO	1.00	1.00	6.00	0.00	1.00	4.00	0.00	1.00	4.00	0.00	3.00	2.00	23.00
								COSTEO S/	10,753.24	10,725.43	71,254.58	10,725.43	20,637.96	21,713.61	15,873.85	14,599.37	16,670.27	7,840.59	10,545.14	12,731.42	224,070.89

COPIA FIEL DEL ORIGINAL

OFICINA DE PLANEAMIENTO Y PRESUPUESTO
Ing. Dilma Tejada Fernández
V°B°
- INIA -

AOI00016000019	GESTION ADMINISTRATIVA DE LA EEA CHINCHA	110201 - CHINCHA ALTA	DOCUMENTO	Muy Alta	2020	FISICO	0.00	0.00	1.00	0.00	0.00	1.00	0.00	0.00	1.00	0.00	0.00	1.00	4.00
						COSTEO S/	15,861.00	15,861.00	15,861.00	15,861.00	15,861.00	15,861.00	15,861.00	15,861.00	15,861.00	15,861.00	15,861.00	15,945.00	190,416.00
					2021	FISICO	0.00	0.00	1.00	0.00	0.00	1.00	0.00	0.00	1.00	0.00	0.00	1.00	4.00
						COSTEO S/	15,861.00	15,861.00	15,861.00	15,861.00	15,861.00	15,861.00	15,861.00	15,861.00	15,861.00	15,861.00	15,861.00	15,945.00	190,416.00
					2022	FISICO	0.00	0.00	1.00	0.00	0.00	1.00	0.00	0.00	1.00	0.00	0.00	1.00	4.00
						COSTEO S/	15,861.00	15,861.00	15,861.00	15,861.00	15,861.00	15,861.00	15,861.00	15,861.00	15,861.00	15,861.00	15,861.00	15,945.00	190,416.00
AOI00016000020	GESTION ADMINISTRATIVA DE LA EEA CHUMBIBAMBA	030216 - TALAVERA	DOCUMENTO	Muy Alta	2020	FISICO	13.00	15.00	13.00	13.00	15.00	13.00	13.00	15.00	13.00	13.00	15.00	13.00	164.00
						COSTEO S/	8,640.00	8,640.00	8,640.00	8,640.00	8,640.00	8,640.00	8,640.00	8,640.00	8,640.00	8,640.00	8,640.00	8,738.00	103,778.00
					2021	FISICO	13.00	15.00	13.00	13.00	15.00	13.00	13.00	15.00	13.00	13.00	15.00	13.00	164.00
						COSTEO S/	8,640.00	8,640.00	8,640.00	8,640.00	8,640.00	8,640.00	8,640.00	8,640.00	8,640.00	8,640.00	8,640.00	8,738.00	103,778.00
					2022	FISICO	13.00	15.00	13.00	13.00	15.00	13.00	13.00	15.00	13.00	13.00	15.00	13.00	164.00
						COSTEO S/	8,640.00	8,640.00	8,640.00	8,640.00	8,640.00	8,640.00	8,640.00	8,640.00	8,640.00	8,640.00	8,640.00	8,738.00	103,778.00
AOI00016000021	GESTION ADMINISTRATIVA DE LA EEA DONOSO	150601 - HUARAL	DOCUMENTO	Muy Alta	2020	FISICO	31.00	51.00	63.00	66.00	77.00	62.00	76.00	76.00	52.00	32.00	26.00	38.00	650.00
						COSTEO S/	85,694.00	85,694.00	85,694.00	85,694.00	85,694.00	85,694.00	85,694.00	85,694.00	85,694.00	85,694.00	85,694.00	85,778.00	1,028,412.00
					2021	FISICO	31.00	51.00	63.00	66.00	77.00	62.00	76.00	76.00	52.00	32.00	26.00	38.00	650.00
						COSTEO S/	85,694.00	85,694.00	85,694.00	85,694.00	85,694.00	85,694.00	85,694.00	85,694.00	85,694.00	85,694.00	85,694.00	85,778.00	1,028,412.00
					2022	FISICO	31.00	51.00	63.00	66.00	77.00	62.00	76.00	76.00	52.00	32.00	26.00	38.00	650.00
						COSTEO S/	85,694.00	85,694.00	85,694.00	85,694.00	85,694.00	85,694.00	85,694.00	85,694.00	85,694.00	85,694.00	85,694.00	85,778.00	1,028,412.00
AOI00016000022	GESTION ADMINISTRATIVA DE LA EEA PERLA DEL VRAEM	080910 - PICHARI	DOCUMENTO	Muy Alta	2020	FISICO	2.00	1.00	3.00	1.00	1.00	3.00	1.00	1.00	2.00	1.00	1.00	4.00	21.00
						COSTEO S/	15,844.00	15,844.00	15,844.00	15,844.00	15,844.00	15,844.00	15,844.00	15,844.00	15,844.00	15,844.00	15,844.00	15,899.00	190,183.00
					2021	FISICO	2.00	1.00	3.00	1.00	1.00	3.00	1.00	1.00	2.00	1.00	1.00	4.00	21.00
						COSTEO S/	15,844.00	15,844.00	15,844.00	15,844.00	15,844.00	15,844.00	15,844.00	15,844.00	15,844.00	15,844.00	15,844.00	15,899.00	190,183.00
					2022	FISICO	2.00	1.00	3.00	1.00	1.00	3.00	1.00	1.00	2.00	1.00	1.00	4.00	21.00
						COSTEO S/	15,844.00	15,844.00	15,844.00	15,844.00	15,844.00	15,844.00	15,844.00	15,844.00	15,844.00	15,844.00	15,844.00	15,899.00	190,183.00
AOI00016000024	GESTION ADMINISTRATIVA DE LA EEA SAN ROQUE	160113 - SAN JUAN BAUTISTA	DOCUMENTO	Muy Alta	2020	FISICO	12.00	18.00	15.00	13.00	12.00	20.00	14.00	16.00	12.00	13.00	16.00	13.00	174.00
						COSTEO S/	47,364.00	47,364.00	47,364.00	47,364.00	47,364.00	47,364.00	47,364.00	47,364.00	47,364.00	47,364.00	47,364.00	47,560.00	568,564.00
					2021	FISICO	12.00	18.00	15.00	13.00	12.00	20.00	14.00	16.00	12.00	13.00	16.00	13.00	174.00
						COSTEO S/	47,364.00	47,364.00	47,364.00	47,364.00	47,364.00	47,364.00	47,364.00	47,364.00	47,364.00	47,364.00	47,364.00	47,560.00	568,564.00
					2022	FISICO	12.00	18.00	15.00	13.00	12.00	20.00	14.00	16.00	12.00	13.00	16.00	13.00	174.00
						COSTEO S/	47,364.00	47,364.00	47,364.00	47,364.00	47,364.00	47,364.00	47,364.00	47,364.00	47,364.00	47,364.00	47,364.00	47,560.00	568,564.00
AOI00016000108	GESTION ADMINISTRATIVA DE LA EEA EL CHIRA	200114 - TAMBO GRANDE	DOCUMENTO	Muy Alta	2020	FISICO	5.00	10.00	10.00	8.00	8.00	8.00	8.00	8.00	9.00	8.00	8.00	8.00	98.00
						COSTEO S/	7,125.25	7,125.25	7,125.25	7,125.25	7,125.25	7,125.25	7,125.25	7,125.25	7,125.25	7,125.25	7,125.25	7,125.25	85,503.00
					2021	FISICO	5.00	10.00	10.00	8.00	8.00	8.00	8.00	8.00	9.00	8.00	8.00	8.00	98.00
						COSTEO S/	7,125.25	7,125.25	7,125.25	7,125.25	7,125.25	7,125.25	7,125.25	7,125.25	7,125.25	7,125.25	7,125.25	7,125.25	85,503.00
					2022	FISICO	5.00	10.00	10.00	8.00	8.00	8.00	8.00	8.00	9.00	8.00	8.00	8.00	98.00
						COSTEO S/	7,125.25	7,125.25	7,125.25	7,125.25	7,125.25	7,125.25	7,125.25	7,125.25	7,125.25	7,125.25	7,125.25	7,125.25	85,503.00

COSTEO TOTAL AÑO 2020 S/	49,182,591.34
COSTEO TOTAL AÑO 2021 S/	52,144,227.17
COSTEO TOTAL AÑO 2022 S/	52,364,283.30

U.M. = Unidad de Medida

FIRMA

COPIA FIEL DEL ORIGINAL

OFICINA DE PLANEAMIENTO Y PRESUPUESTO - INIA - Ing. Diana Tejada Fernández V°B°

UNIDAD DE PLANEAMIENTO Y RACIONALIZACIÓN - INIA - Ing. ABNER RUBEN ROMERO VASQUEZ DIRECTOR

MINISTERIO DE AGRICULTURA Y RIEGO - INIA
UNIDAD DE PLANEAMIENTO Y RACIONALIZACION
Folio N° 15

Anexo B-4
PLAN OPERATIVO INSTITUCIONAL MULTIANUAL CON PROGRAMACIÓN FÍSICA Y COSTEO
Año : 2020 - 2022

Periodo POI Multianual	2020 - 2022
Nivel de Gobierno	E - GOBIERNO NACIONAL
Sector	13 - AGRICULTURA
Pliego	163 - INSTITUTO NACIONAL DE INNOVACION AGRARIA
Unidad Ejecutora	001446 - ESTACION EXPERIMENTAL AGRARIA EL PORVENIR- SAN MARTIN

CENTRO DE COSTO: 10.01 - SUB DIRECCION DE PRODUCTOS AGRARIOS

OEI.01 - GENERAR CONOCIMIENTO QUE PERMITA LA INNOVACIÓN AGRARIA CON LOS ACTORES DEL SISTEMA NACIONAL DE INNOVACIÓN AGRARIA - SNIA.

AEI.01.01 - ACTORES DEL SISTEMA NACIONAL DE INNOVACIÓN AGRARIA - SNIA PARTICIPAN EN LA GENERACIÓN DE CONOCIMIENTO DE FORMA ARTICULADA.

CODIGO	ACTIVIDAD OPERATIVA	UBIGEO	U.M.	PRIORIDAD	PERIODO MULTIANUAL	PROGRAMACION MENSUAL													TOTAL ANUAL
						META	01	02	03	04	05	06	07	08	09	10	11	12	
AOI00144600001	DESARROLLO DE EXPERIMENTOS PARA LA OBTENCION DE VARIEDADES O TECNOLOGIAS AGROPECUARIAS EN LA EEA EL PORVENIR	220908 - JUAN GUERRA	UNIDAD	Muy Alta	2020	FISICO	20.00	20.00	20.00	20.00	20.00	20.00	20.00	20.00	20.00	20.00	20.00	20.00	20.00
						COSTEO S/	37,580.50	37,580.50	37,580.50	37,580.50	37,580.50	37,580.50	37,580.50	37,580.50	37,580.50	37,580.50	37,580.50	37,580.50	450,966.00
					2021	FISICO	20.00	20.00	20.00	20.00	20.00	20.00	20.00	20.00	20.00	20.00	20.00	20.00	20.00
						COSTEO S/	37,956.33	37,956.33	37,956.33	37,956.33	37,956.33	37,956.33	37,956.33	37,956.33	37,956.33	37,956.33	37,956.33	37,956.37	455,476.00
					2022	FISICO	24.00	24.00	24.00	24.00	24.00	24.00	24.00	24.00	24.00	24.00	24.00	24.00	24.00
						COSTEO S/	38,335.83	38,335.83	38,335.83	38,335.83	38,335.83	38,335.83	38,335.83	38,335.83	38,335.83	38,335.83	38,335.83	38,335.87	460,030.00

OEI.02 - FORTALECER EL POSICIONAMIENTO DEL INIA PARA ELEVAR LA PRODUCTIVIDAD DEL SECTOR AGRARIO.

AEI.02.01 - ACTORES DEL SISTEMA NACIONAL DE INNOVACIÓN AGRARIA - SNIA DESARROLLAN SUS CAPACIDADES MEDIANTE SERVICIOS ESPECIALIZADOS SEGÚN LA OFERTA Y DEMANDA DEL MERCADO.

CODIGO	ACTIVIDAD OPERATIVA	UBIGEO	U.M.	PRIORIDAD	PERIODO MULTIANUAL	PROGRAMACION MENSUAL													TOTAL ANUAL
						META	01	02	03	04	05	06	07	08	09	10	11	12	
AOI00144600003	CAPACITACION Y ASISTENCIA TECNICA A PRODUCTORES AGROPECUARIOS EN EL AMBITO DE ACCION DE LA EEA EL PORVENIR	220908 - JUAN GUERRA	PRODUCTOR CAPACITADO Y ASISTIDO	Muy Alta	2020	FISICO	4.00	12.00	95.00	35.00	50.00	33.00	80.00	32.00	145.00	28.00	0.00	0.00	514.00
						COSTEO S/	67,894.00	49,924.00	53,664.00	51,098.00	49,768.00	51,024.00	52,077.00	53,524.00	48,885.00	47,724.00	47,724.00	47,739.00	621,045.00
					2021	FISICO	4.00	12.00	95.00	35.00	50.00	33.00	80.00	32.00	145.00	28.00	0.00	0.00	514.00
						COSTEO S/	67,894.00	49,924.00	53,664.00	51,098.00	49,768.00	51,024.00	52,077.00	53,524.00	48,885.00	47,724.00	47,724.00	47,739.00	621,045.00
					2022	FISICO	4.00	12.00	95.00	35.00	50.00	33.00	80.00	32.00	145.00	28.00	0.00	0.00	514.00
						COSTEO S/	67,894.00	49,924.00	53,664.00	51,098.00	49,768.00	51,024.00	52,077.00	53,524.00	48,885.00	47,724.00	47,724.00	47,739.00	621,045.00

AEI.02.02 - PRODUCTORES DEL SISTEMA NACIONAL DE INNOVACIÓN AGRARIA - SNIA ACCEDEN A SEMILLAS DE CALIDAD OPORTUNAMENTE.

CODIGO	ACTIVIDAD OPERATIVA	UBIGEO	U.M.	PRIORIDAD	PERIODO MULTIANUAL	PROGRAMACION MENSUAL													TOTAL ANUAL
						META	01	02	03	04	05	06	07	08	09	10	11	12	
AOI00144600002	PRODUCCION DE MATERIAL GENETICO DE ALTA CALIDAD PARA BENEFICIAR A LOS PRODUCTORES AGROPECUARIOS EN EL AMBITO DE ACCION DE LA EEA EL PORVENIR	220908 - JUAN GUERRA	BENEFICIARIO	Muy Alta	2020	FISICO	19.00	21.00	22.00	21.00	21.00	21.00	20.00	21.00	21.00	99.00	31.00	876.00	1,193.00
						COSTEO S/	168,573.00	26,466.00	26,266.00	26,266.00	26,266.00	26,266.00	26,266.00	26,266.00	26,266.00	26,266.00	26,266.00	90,201.00	521,634.00
					2021	FISICO	20.00	22.00	23.00	23.00	23.00	23.00	22.00	23.00	23.00	100.00	32.00	880.00	1,214.00
						COSTEO S/	44,338.92	44,338.92	44,338.92	44,338.92	44,338.92	44,338.92	44,338.92	44,338.92	44,338.92	44,338.92	44,338.92	44,338.88	532,067.00
					2022	FISICO	21.00	22.00	23.00	23.00	22.00	22.00	23.00	23.00	23.00	105.00	35.00	880.00	1,222.00
						COSTEO S/	45,225.67	45,225.67	45,225.67	45,225.67	45,225.67	45,225.67	45,225.67	45,225.67	45,225.67	45,225.67	45,225.67	45,225.63	542,708.00

CENTRO DE COSTO: 10.02 - SUB DIRECCION DE INVESTIGACION Y ESTUDIOS ESPECIALES

OEI.01 - GENERAR CONOCIMIENTO QUE PERMITA LA INNOVACIÓN AGRARIA CON LOS ACTORES DEL SISTEMA NACIONAL DE INNOVACIÓN AGRARIA - SNIA.

AEI.01.01 - ACTORES DEL SISTEMA NACIONAL DE INNOVACIÓN AGRARIA - SNIA PARTICIPAN EN LA GENERACIÓN DE CONOCIMIENTO DE FORMA ARTICULADA.

CODIGO	ACTIVIDAD OPERATIVA	UBIGEO	U.M.	PRIORIDAD	PERIODO MULTIANUAL	PROGRAMACION MENSUAL													TOTAL ANUAL
						META	01	02	03	04	05	06	07	08	09	10	11	12	
AOI00144600007	GESTION DEL PP 130 EN EL AMBITO DE LA EEA EL PORVENIR	220908 - JUAN GUERRA	DOCUMENTO	Muy Alta	2020	FISICO	0.00	0.00	1.00	0.00	0.00	1.00	0.00	0.00	1.00	0.00	0.00	1.00	4.00
						COSTEO S/	45,243.00	45,243.00	45,243.00	45,243.00	45,243.00	45,570.00	45,243.00	45,243.00	45,243.00	45,243.00	45,243.00	45,569.00	543,569.00
					2021	FISICO	0.00	0.00	1.00	0.00	0.00	1.00	0.00	0.00	1.00	0.00	0.00	1.00	4.00
						COSTEO S/	45,243.00	45,243.00	45,243.00	45,243.00	45,243.00	45,570.00	45,243.00	45,243.00	45,243.00	45,243.00	45,243.00	45,569.00	543,569.00
					2022	FISICO	0.00	0.00	1.00	0.00	0.00	1.00	0.00	0.00	1.00	0.00	0.00	1.00	4.00
						COSTEO S/	45,243.00	45,243.00	45,243.00	45,243.00	45,243.00	45,570.00	45,243.00	45,243.00	45,243.00	45,243.00	45,243.00	45,569.00	543,569.00
AOI00144600008	ESTUDIOS DE INVESTIGACIÓN DE CRECIMIENTO Y PRODUCTIVIDAD DE ESPECIES FORESTALES EN EL ÁMBITO DE LA EEA EL PORVENIR	220908 - JUAN GUERRA	DOCUMENTO TECNICO	Muy Alta	2020	FISICO	0.00	0.00	1.00	0.00	0.00	2.00	0.00	0.00	1.00	0.00	0.00	0.00	4.00
						COSTEO S/	0.00	0.00	6,369.00	0.00	0.00	12,736.00	0.00	0.00	6,370.00	12,533.00	0.00	0.00	38,008.00
					2021	FISICO	0.00	0.00	1.00	0.00	0.00	2.00	0.00	0.00	1.00	0.00	0.00	0.00	4.00
						COSTEO S/	0.00	0.00	6,369.00	0.00	0.00	12,736.00	0.00	0.00	6,370.00	12,533.00	0.00	0.00	38,008.00
					2022	FISICO	0.00	0.00	1.00	0.00	0.00	2.00	0.00	0.00	1.00	0.00	0.00	0.00	4.00
						COSTEO S/	0.00	0.00	6,369.00	0.00	0.00	12,736.00	0.00	0.00	6,370.00	12,533.00	0.00	0.00	38,008.00
AOI00144600009	RECUPERACIÓN DE ÁREAS FORESTALES DEGRADADAS O ALTERADAS	220908 - JUAN GUERRA	HECTAREA	Muy Alta	2020	FISICO	0.00	0.00	2.00	0.00	0.00	2.00	0.00	0.00	2.00	0.00	0.00	2.00	8.00
						COSTEO S/	0.00	0.00	8,102.00	0.00	0.00	8,101.00	0.00	0.00	8,102.00	0.00	0.00	8,101.00	32,406.00
					2021	FISICO	0.00	0.00	2.00	0.00	0.00	2.00	0.00	0.00	2.00	0.00	0.00	2.00	8.00
						COSTEO S/	0.00	0.00	8,102.00	0.00	0.00	8,101.00	0.00	0.00	8,102.00	12,784.00	0.00	8,101.00	45,190.00
					2022	FISICO	0.00	0.00	2.00	0.00	0.00	2.00	0.00	0.00	2.00	0.00	0.00	2.00	8.00
						COSTEO S/	0.00	0.00	8,102.00	0.00	0.00	8,101.00	0.00	0.00	8,102.00	25,823.00	0.00	8,101.00	58,229.00

COPIA FIEL DEL ORIGINAL

OFICINA DE PLANEAMIENTO Y PRESUPUESTO
Ing. Dilma Tejada Fernández
V°B°
- INIA -

UNIDAD DE PLANEAMIENTO Y RACIONALIZACIÓN
Ing. ABNER RUBÉN ROMERO VÁSQUEZ
DIRECTOR
- INIA -

MINISTERIO DE AGRICULTURA Y RIEGO - INIA
UNIDAD DE PLANEAMIENTO Y RACIONALIZACION
Folio N° 20

AOI00144600010	ESTUDIO DE ESPECIES FORESTALES POTENCIALMENTE APROVECHABLES EN EL ÁMBITO DE LA EEA EL PORVENIR	220908 - JUAN GUERRA	ESTUDIO	Muy Alta	2020	FISICO	0.00	0.00	1.00	0.00	0.00	1.00	0.00	0.00	1.00	0.00	0.00	1.00	4.00
						COSTEO S/	0.00	0.00	6,302.00	0.00	0.00	6,301.00	0.00	0.00	6,301.00	0.00	0.00	6,301.00	25,205.00
					2021	FISICO	0.00	0.00	1.00	0.00	0.00	1.00	0.00	0.00	1.00	0.00	0.00	1.00	4.00
						COSTEO S/	0.00	0.00	6,302.00	0.00	0.00	6,301.00	0.00	0.00	6,301.00	0.00	0.00	6,301.00	25,205.00
					2022	FISICO	0.00	0.00	1.00	0.00	0.00	1.00	0.00	0.00	1.00	0.00	0.00	1.00	4.00
						COSTEO S/	0.00	0.00	6,302.00	0.00	0.00	6,301.00	0.00	0.00	6,301.00	0.00	0.00	6,301.00	25,205.00

COSTEO TOTAL AÑO 2020 S/	2,232,833.00
COSTEO TOTAL AÑO 2021 S/	2,260,560.00
COSTEO TOTAL AÑO 2022 S/	2,288,794.00

U.M. = Unidad de Medida

FIRMA

UNIDAD DE PLANEAMIENTO Y RACIONALIZACIÓN
Ing. ABINER RUBÉN ROMERO VÁSQUEZ
DIRECTOR
INIA

OFICINA DE PLANEAMIENTO Y PRESUPUESTO
Ing. Lilia Tejada Fernández
V°B°
INIA

COPIA FIEL DEL ORIGINAL

Anexo B-4
PLAN OPERATIVO INSTITUCIONAL MULTIANUAL CON PROGRAMACIÓN FÍSICA Y COSTEO
Año : 2020 - 2022

Periodo POI Multianual	2020 - 2022
Nivel de Gobierno	E - GOBIERNO NACIONAL
Sector	13 - AGRICULTURA
Pliego	163 - INSTITUTO NACIONAL DE INNOVACION AGRARIA
Unidad Ejecutora	001447 - ESTACION EXPERIMENTAL AGRARIA ILLPA- PUNO

CENTRO DE COSTO: 10 - DIRECCION DE DESARROLLO TECNOLOGICO AGRARIO

OEI.01 - GENERAR CONOCIMIENTO QUE PERMITA LA INNOVACIÓN AGRARIA CON LOS ACTORES DEL SISTEMA NACIONAL DE INNOVACIÓN AGRARIA - SNIA.

AEI.01.01 - ACTORES DEL SISTEMA NACIONAL DE INNOVACIÓN AGRARIA - SNIA PARTICIPAN EN LA GENERACIÓN DE CONOCIMIENTO DE FORMA ARTICULADA.

CODIGO	ACTIVIDAD OPERATIVA	UBIGEO	U.M.	PRIORIDAD	PERIODO MULTIANUAL	PROGRAMACION MENSUAL													TOTAL ANUAL
						META	01	02	03	04	05	06	07	08	09	10	11	12	
AOI00144700017	C1. USO DE TECNICAS REPRODUCTIVAS INTEGRALES Y VALIDADAS	210110 - PAUCARCOLLA	DOCUMENTO TECNICO	Muy Alta	2020	FISICO	0.00	0.00	0.00	1.00	0.00	0.00	1.00	0.00	0.00	1.00	0.00	1.00	4.00
						COSTEO S/	20,610.00	43,198.00	22,198.00	23,198.00	35,610.00	23,198.00	23,165.00	23,198.00	23,276.00	23,198.00	20,610.00	23,198.00	304,657.00
AOI00144700018	C2. EXISTENCIA DE PAQUETES TECNOLOGICOS EN ALPACAS	210110 - PAUCARCOLLA	UNIDAD	Muy Alta	2020	FISICO	0.00	0.00	0.00	0.00	0.00	1.00	0.00	0.00	1.00	0.00	0.00	2.00	4.00
						COSTEO S/	27,770.00	28,770.00	28,770.00	26,958.00	37,036.00	26,958.00	27,770.00	27,858.00	26,770.00	26,770.00	25,858.00	26,770.00	338,058.00
AOI00144700019	C4. SUFICIENTES SERVICIOS SOSTENIBLES DE TRANSFERENCIA TECNOLOGICA	210110 - PAUCARCOLLA	INFORME TECNICO	Muy Alta	2020	FISICO	0.00	0.00	1.00	0.00	0.00	1.00	0.00	0.00	1.00	0.00	0.00	1.00	4.00
						COSTEO S/	5,200.00	93,023.00	30,904.00	24,624.00	10,624.00	167,454.00	10,624.00	33,578.00	15,931.00	9,124.00	9,699.00	8,680.00	419,465.00
AOI00144700020	C5. GESTION Y ADMINISTRACION DEL PROYECTO	210110 - PAUCARCOLLA	DOCUMENTO	Muy Alta	2020	FISICO	0.00	0.00	3.00	0.00	0.00	0.00	0.00	0.00	3.00	0.00	0.00	0.00	6.00
						COSTEO S/	16,500.00	27,500.00	35,347.00	22,500.00	27,500.00	51,180.00	47,000.00	20,000.00	17,500.00	18,666.00	6,431.00	2,500.00	292,624.00
AOI00144700021	C3. PROVISION DE INFRAESTRUCTURA Y MATERIAL PRODUCTIVO PARA EL BIENESTAR ALPAQUERO	210110 - PAUCARCOLLA	MODULO	Muy Alta	2020	FISICO	0.00	0.00	0.00	0.00	0.00	1.00	0.00	0.00	0.00	0.00	1.00	0.00	2.00
						COSTEO S/	6,000.00	7,869.00	7,904.00	92,400.00	127,348.00	5,950.00	5,154.00	4,032.00	3,755.00	8,288.00	40,111.00	4,000.00	312,811.00

CENTRO DE COSTO: 10.01 - SUB DIRECCION DE PRODUCTOS AGRARIOS

OEI.01 - GENERAR CONOCIMIENTO QUE PERMITA LA INNOVACIÓN AGRARIA CON LOS ACTORES DEL SISTEMA NACIONAL DE INNOVACIÓN AGRARIA - SNIA.

AEI.01.01 - ACTORES DEL SISTEMA NACIONAL DE INNOVACIÓN AGRARIA - SNIA PARTICIPAN EN LA GENERACIÓN DE CONOCIMIENTO DE FORMA ARTICULADA.

CODIGO	ACTIVIDAD OPERATIVA	UBIGEO	U.M.	PRIORIDAD	PERIODO MULTIANUAL	PROGRAMACION MENSUAL													TOTAL ANUAL
						META	01	02	03	04	05	06	07	08	09	10	11	12	
AOI00144700001	DESARROLLO DE EXPERIMENTOS PARA LA OBTENCION DE VARIEDADES Y TECNOLOGIAS AGROPECUARIAS EN LA EEA ILLPA	210110 - PAUCARCOLLA	UNIDAD	Muy Alta	2020	FISICO	17.00	17.00	17.00	17.00	17.00	17.00	17.00	17.00	17.00	17.00	17.00	17.00	17.00
						COSTEO S/	18,335.50	18,335.50	18,335.50	18,335.50	18,335.50	18,335.50	18,335.50	18,335.50	18,335.50	18,335.50	18,335.50	18,335.50	220,026.00
					2021	FISICO	17.00	17.00	17.00	17.00	17.00	17.00	17.00	17.00	17.00	17.00	17.00	17.00	17.00
						COSTEO S/	18,335.50	18,335.50	18,335.50	18,335.50	18,335.50	18,335.50	18,335.50	18,335.50	18,335.50	18,335.50	18,335.50	18,335.50	220,026.00
					2022	FISICO	17.00	17.00	17.00	17.00	17.00	17.00	17.00	17.00	17.00	17.00	17.00	17.00	17.00
						COSTEO S/	18,335.50	18,335.50	18,335.50	18,335.50	18,335.50	18,335.50	18,335.50	18,335.50	18,335.50	18,335.50	18,335.50	18,335.50	220,026.00
AOI00144700016	GESTION DEL PP 121 EN EL AMBITO DE LA EEA ILLPA	210110 - PAUCARCOLLA	DOCUMENTO	Muy Alta	2020	FISICO	0.00	0.00	1.00	0.00	0.00	1.00	0.00	0.00	1.00	0.00	0.00	1.00	4.00
						COSTEO S/	108,292.00	108,292.00	108,292.00	108,292.00	108,292.00	108,292.00	108,292.00	108,292.00	108,292.00	108,292.00	108,292.00	108,331.00	1,299,543.00
					2021	FISICO	0.00	0.00	1.00	0.00	0.00	1.00	0.00	0.00	1.00	0.00	0.00	1.00	4.00
						COSTEO S/	108,292.00	108,292.00	108,292.00	108,292.00	108,292.00	108,292.00	108,292.00	108,292.00	108,292.00	108,292.00	108,292.00	108,331.00	1,299,543.00
					2022	FISICO	0.00	0.00	1.00	0.00	0.00	1.00	0.00	0.00	1.00	0.00	0.00	1.00	4.00
						COSTEO S/	108,292.00	108,292.00	108,292.00	108,292.00	108,292.00	108,292.00	108,292.00	108,292.00	108,292.00	108,292.00	108,292.00	108,331.00	1,299,543.00

OEI.02 - FORTALECER EL POSICIONAMIENTO DEL INIA PARA ELEVAR LA PRODUCTIVIDAD DEL SECTOR AGRARIO.

AEI.02.01 - ACTORES DEL SISTEMA NACIONAL DE INNOVACIÓN AGRARIA - SNIA DESARROLLAN SUS CAPACIDADES MEDIANTE SERVICIOS ESPECIALIZADOS SEGÚN LA OFERTA Y DEMANDA DEL MERCADO.

CODIGO	ACTIVIDAD OPERATIVA	UBIGEO	U.M.	PRIORIDAD	PERIODO MULTIANUAL	PROGRAMACION MENSUAL													TOTAL ANUAL
						META	01	02	03	04	05	06	07	08	09	10	11	12	
AOI00144700005	CAPACITACION Y ASISTENCIA TECNICA A PRODUCTORES AGROPECUARIOS EN EL AMBITO DE ACCION DE LA EEA ILLPA	210110 - PAUCARCOLLA	PRODUCTOR CAPACITADO Y ASISTIDO	Muy Alta	2020	FISICO	540.00	20.00	102.00	90.00	166.00	1,302.00	30.00	616.00	836.00	580.00	42.00	0.00	4,324.00
						COSTEO S/	41,929.00	4,600.00	3,400.00	4,100.00	8,057.00	9,300.00	0.00	10,217.00	10,742.00	5,843.00	1,000.00	0.00	99,188.00
					2021	FISICO	540.00	20.00	102.00	90.00	166.00	1,302.00	30.00	616.00	836.00	580.00	42.00	0.00	4,324.00
						COSTEO S/	41,929.00	4,600.00	3,400.00	4,100.00	8,057.00	9,300.00	0.00	10,217.00	10,742.00	5,843.00	1,000.00	0.00	99,188.00
					2022	FISICO	540.00	20.00	102.00	90.00	166.00	1,302.00	30.00	616.00	836.00	580.00	42.00	0.00	4,324.00
						COSTEO S/	41,929.00	4,600.00	3,400.00	4,100.00	8,057.00	9,300.00	0.00	10,217.00	10,742.00	5,843.00	1,000.00	0.00	99,188.00

AEI.02.02 - PRODUCTORES DEL SISTEMA NACIONAL DE INNOVACIÓN AGRARIA - SNIA ACCEDEN A SEMILLAS DE CALIDAD OPORTUNAMENTE.

CODIGO	ACTIVIDAD OPERATIVA	UBIGEO	U.M.	PRIORIDAD	PERIODO MULTIANUAL	PROGRAMACION MENSUAL													TOTAL ANUAL

COPIA FIEL DEL ORIGINAL

PLANEAMIENTO Y PRESUPUESTO - INIA - Ing. Diana Tejada Fernández V°B°

UNIDAD DE PLANEAMIENTO Y RACIONALIZACIÓN - INIA - Ing. ABNER RUBÉN ROMERO VASQUEZ DIRECTOR

MINISTERIO DE AGRICULTURA Y RIEGO - INIA
UNIDAD DE PLANEAMIENTO Y RACIONALIZACION
Folio N°

CODIGO	ACTIVIDAD OPERATIVA	UBIGEO	U.M.	PRIORIDAD	PERIODO MULTIANUAL	META	01	02	03	04	05	06	07	08	09	10	11	12	TOTAL ANUAL
AOI00144700003	PRODUCCION DE MATERIAL GENETICO DE ALTA CALIDAD PARA BENEFICIAR A LOS PRODUCTORES AGROPECUARIOS EN EL AMBITO DE ACCION DE LA EEA ILLPA	210110 - PAUCARCOLLA	BENEFICIARIO	Muy Alta	2020	FISICO	51.00	52.00	53.00	31.00	62.00	62.00	42.00	22.00	159.00	2,280.00	145.00	57.00	3,016.00
						COSTEO S/	190,400.67	107,384.67	102,934.67	102,438.67	96,584.67	96,584.67	96,584.67	96,584.67	96,584.67	104,105.67	96,584.67	107,114.63	1,293,887.00
					2021	FISICO	51.00	52.00	53.00	32.00	62.00	62.00	43.00	22.00	160.00	2,280.00	145.00	60.00	3,022.00
						COSTEO S/	109,980.42	109,980.42	109,980.42	109,980.42	109,980.42	109,980.42	109,980.42	109,980.42	109,980.42	109,980.42	109,980.42	109,980.38	1,319,765.00
					2022	FISICO	52.00	52.00	53.00	32.00	62.00	62.00	45.00	25.00	159.00	2,280.00	145.00	60.00	3,027.00
						COSTEO S/	112,180.09	112,180.09	112,180.09	112,180.09	112,180.09	112,180.09	112,180.09	112,180.09	112,180.09	112,180.09	112,180.09	112,180.01	1,346,161.00

CENTRO DE COSTO: 10.02 - SUB DIRECCION DE INVESTIGACION Y ESTUDIOS ESPECIALES

OEI.01 - GENERAR CONOCIMIENTO QUE PERMITA LA INNOVACIÓN AGRARIA CON LOS ACTORES DEL SISTEMA NACIONAL DE INNOVACIÓN AGRARIA - SNIA.

AEI.01.01 - ACTORES DEL SISTEMA NACIONAL DE INNOVACIÓN AGRARIA - SNIA PARTICIPAN EN LA GENERACIÓN DE CONOCIMIENTO DE FORMA ARTICULADA.

CODIGO	ACTIVIDAD OPERATIVA	UBIGEO	U.M.	PRIORIDAD	PERIODO MULTIANUAL	META	PROGRAMACION MENSUAL 01	02	03	04	05	06	07	08	09	10	11	12	TOTAL ANUAL
AOI00144700010	GESTION DEL PP 089 EN LA EEA ILLPA	210110 - PAUCARCOLLA	DOCUMENTO	Muy Alta	2020	FISICO	0.00	0.00	1.00	0.00	0.00	1.00	0.00	0.00	1.00	0.00	0.00	1.00	4.00
						COSTEO S/	17,169.00	22,169.00	17,169.00	22,169.00	17,169.00	22,169.00	17,169.00	22,169.00	17,169.00	22,169.00	17,169.00	17,198.00	231,057.00
					2021	FISICO	0.00	0.00	1.00	0.00	0.00	1.00	0.00	0.00	1.00	0.00	0.00	1.00	4.00
						COSTEO S/	17,169.00	17,169.00	17,169.00	17,169.00	17,169.00	17,169.00	17,169.00	17,169.00	17,169.00	17,169.00	17,169.00	17,198.00	206,057.00
					2022	FISICO	0.00	0.00	1.00	0.00	0.00	1.00	0.00	0.00	1.00	0.00	0.00	1.00	4.00
						COSTEO S/	17,169.00	17,169.00	17,169.00	17,169.00	17,169.00	17,169.00	17,169.00	17,169.00	17,169.00	17,169.00	17,169.00	17,198.00	206,057.00
AOI00144700011	INVESTIGACION DE CULTIVOS DE ACUERDO A LA APTITUD DE SUELOS EN EL AMBITO DE LA EEA ILLPA	210110 - PAUCARCOLLA	FICHA TECNICA	Muy Alta	2020	FISICO	3.00	3.00	3.00	3.00	3.00	3.00	3.00	3.00	3.00	3.00	3.00	3.00	3.00
						COSTEO S/	5,350.00	4,530.00	5,000.00	2,900.00	2,850.00	2,500.00	4,300.00	2,500.00	2,500.00	22,500.00	2,500.00	2,570.00	60,000.00
					2021	FISICO	3.00	3.00	3.00	3.00	3.00	3.00	3.00	3.00	3.00	3.00	3.00	3.00	3.00
						COSTEO S/	5,350.00	4,530.00	5,000.00	2,900.00	2,850.00	2,500.00	4,300.00	2,500.00	2,500.00	22,500.00	2,500.00	2,570.00	60,000.00
					2022	FISICO	3.00	3.00	3.00	3.00	3.00	3.00	3.00	3.00	3.00	3.00	3.00	3.00	3.00
						COSTEO S/	5,350.00	4,530.00	5,000.00	2,900.00	2,850.00	2,500.00	4,300.00	2,500.00	2,500.00	22,500.00	2,500.00	2,570.00	60,000.00
AOI00144700012	ESTUDIOS DE INVESTIGACIÓN DE CRECIMIENTO Y PRODUCTIVIDAD DE ESPECIES FORESTALES EN EL ÁMBITO DE SAN GABÁN-ILLPA-PUNO	210110 - PAUCARCOLLA	DOCUMENTO TECNICO	Muy Alta	2020	FISICO	0.00	0.00	0.25	0.00	0.00	0.25	0.00	0.00	0.25	0.00	0.00	0.25	1.00
						COSTEO S/	0.00	0.00	6,875.00	0.00	0.00	6,875.00	0.00	0.00	6,875.00	0.00	0.00	6,875.00	27,500.00
					2021	FISICO	0.00	0.00	0.25	0.00	0.00	0.25	0.00	0.00	0.25	0.00	0.00	0.25	1.00
						COSTEO S/	0.00	0.00	6,875.00	0.00	0.00	6,875.00	0.00	0.00	6,875.00	0.00	0.00	6,875.00	27,500.00
					2022	FISICO	0.00	0.00	0.25	0.00	0.00	0.25	0.00	0.00	0.25	0.00	0.00	0.25	1.00
						COSTEO S/	0.00	0.00	6,875.00	0.00	0.00	6,875.00	0.00	0.00	6,875.00	0.00	0.00	6,875.00	27,500.00
AOI00144700013	RECUPERACION DE AREAS FORESTALES DEGRADADAS O ALTERADAS	210110 - PAUCARCOLLA	HECTAREA	Muy Alta	2020	FISICO	0.00	0.00	1.00	0.00	0.00	2.00	0.00	0.00	1.00	0.00	0.00	0.00	4.00
						COSTEO S/	0.00	0.00	6,875.00	0.00	0.00	13,750.00	0.00	1,490.00	6,875.00	0.00	0.00	0.00	28,990.00
					2021	FISICO	0.00	0.00	1.00	0.00	0.00	2.00	0.00	0.00	1.00	0.00	0.00	0.00	4.00
						COSTEO S/	0.00	0.00	6,875.00	0.00	0.00	13,750.00	0.00	0.00	6,875.00	3,010.00	0.00	0.00	30,510.00
					2022	FISICO	0.00	0.00	1.00	0.00	0.00	2.00	0.00	0.00	1.00	0.00	0.00	0.00	4.00
						COSTEO S/	0.00	0.00	6,875.00	0.00	0.00	13,750.00	0.00	0.00	6,875.00	4,560.00	0.00	0.00	32,060.00
AOI00144700014	ESTUDIO DE ESPECIES FORESTALES MADERABLES Y NO MADERABLES POTENCIALMENTE APROVECHABLES EN EL ÁMBITO DE SAN GABÁN-ILLPA-PUNO	210110 - PAUCARCOLLA	ESTUDIO	Muy Alta	2020	FISICO	0.00	0.00	0.00	1.00	0.00	0.00	0.00	0.00	1.00	0.00	0.00	0.00	2.00
						COSTEO S/	0.00	0.00	0.00	9,750.00	0.00	0.00	0.00	0.00	9,750.00	0.00	0.00	0.00	19,500.00
					2021	FISICO	0.00	0.00	0.00	1.00	0.00	0.00	0.00	0.00	1.00	0.00	0.00	0.00	2.00
						COSTEO S/	0.00	0.00	0.00	9,750.00	0.00	0.00	0.00	0.00	9,750.00	0.00	0.00	0.00	19,500.00
					2022	FISICO	0.00	0.00	0.00	1.00	0.00	0.00	0.00	0.00	1.00	0.00	0.00	0.00	2.00
						COSTEO S/	0.00	0.00	0.00	9,750.00	0.00	0.00	0.00	0.00	9,750.00	0.00	0.00	0.00	19,500.00

OEI.02 - FORTALECER EL POSICIONAMIENTO DEL INIA PARA ELEVAR LA PRODUCTIVIDAD DEL SECTOR AGRARIO.

AEI.02.01 - ACTORES DEL SISTEMA NACIONAL DE INNOVACIÓN AGRARIA - SNIA DESARROLLAN SUS CAPACIDADES MEDIANTE SERVICIOS ESPECIALIZADOS SEGÚN LA OFERTA Y DEMANDA DEL MERCADO.

CODIGO	ACTIVIDAD OPERATIVA	UBIGEO	U.M.	PRIORIDAD	PERIODO MULTIANUAL	META	PROGRAMACION MENSUAL 01	02	03	04	05	06	07	08	09	10	11	12	TOTAL ANUAL
AOI00144700015	CAPACITACION A PRODUCTORES AGROPECUARIOS EN EL USO Y MANEJO DE SUELOS EN EL AMBITO DE LA EEA ILLPA	210110 - PAUCARCOLLA	PRODUCTOR CAPACITADO	Muy Alta	2020	FISICO	0.00	0.00	50.00	0.00	0.00	0.00	0.00	0.00	50.00	0.00	0.00	50.00	150.00
						COSTEO S/	2,056.00	1,700.00	808.00	0.00	736.00	700.00	0.00	1,000.00	0.00	7,903.00	1,000.00	0.00	15,903.00
					2021	FISICO	0.00	0.00	50.00	0.00	0.00	0.00	0.00	0.00	50.00	0.00	0.00	50.00	150.00
						COSTEO S/	2,056.00	1,700.00	808.00	0.00	736.00	700.00	0.00	1,000.00	0.00	7,542.00	7,000.00	0.00	21,542.00
					2022	FISICO	0.00	0.00	50.00	0.00	0.00	0.00	0.00	0.00	50.00	0.00	0.00	50.00	150.00
						COSTEO S/	2,056.00	1,700.00	808.00	0.00	736.00	700.00	0.00	1,000.00	5,000.00	7,181.00	3,000.00	5,000.00	27,181.00

CENTRO DE COSTO: 20.02 - SUB DIRECCION DE PROMOCION DE LA INNOVACION AGRARIA

OEI.01 - GENERAR CONOCIMIENTO QUE PERMITA LA INNOVACIÓN AGRARIA CON LOS ACTORES DEL SISTEMA NACIONAL DE INNOVACIÓN AGRARIA - SNIA.

AEI.01.01 - ACTORES DEL SISTEMA NACIONAL DE INNOVACIÓN AGRARIA - SNIA PARTICIPAN EN LA GENERACIÓN DE CONOCIMIENTO DE FORMA ARTICULADA.

CODIGO	ACTIVIDAD OPERATIVA	UBIGEO	U.M.	PRIORIDAD	PERIODO MULTIANUAL	META	PROGRAMACION MENSUAL 01	02	03	04	05	06	07	08	09	10	11	12	TOTAL ANUAL
AOI00144700022	DESARROLLO DE PAQUETES TECNOLOGICOS AGROPECUARIOS EN EL AMBITO DE LA EEA ILLPA PUNO	210101 - PUNO	DOCUMENTO	Muy Alta	2020	FISICO	0.00	0.00	0.00	0.00	0.00	0.00	0.00	0.00	0.00	0.00	1.00	0.00	1.00
						COSTEO S/	11,050.00	7,050.00	9,050.00	5,050.00	6,050.00	7,050.00	5,050.00	5,050.00	5,050.00	4,050.00	3,050.00	3,050.00	70,600.00
					2021	FISICO	0.00	0.00	0.00	0.00	0.00	0.00	0.00	0.00	0.00	0.00	1.00	0.00	1.00
						COSTEO S/	11,050.00	7,050.00	9,050.00	7,050.00	6,050.00	7,050.00	5,050.00	5,050.00	7,050.00	5,050.00	3,050.00	3,050.00	75,600.00
					2022	FISICO	0.00	0.00	0.00	0.00	0.00	0.00	0.00	0.00	0.00	0.00	1.00	0.00	1.00
						COSTEO S/	11,050.00	9,050.00	9,050.00	9,050.00	6,050.00	7,050.00	7,050.00	7,050.00	5,050.00	4,050.00	3,050.00	3,050.00	80,600.00

COPIA FIEL DEL ORIGINAL

PLANEAMIENTO Y PRESUPUESTO - INIA
Tejada Fernández
V°B°

UNIDAD DE PLANEAMIENTO Y RACIONALIZACIÓN - INIA
Ing. ABNER RUBÉN ROMERO VÁSQUEZ
DIRECTOR

AOI00144700023	DETERMINACION DE LA DEMANDA TECNOLOGICA DE LOS PRODUCTORES AGROPECUARIOS EEA ILLPA PUNO	210101 - PUNO	DOCUMENTO	Muy Alta	2020	FISICO	0.00	0.00	0.00	0.00	0.00	0.00	0.00	0.00	100.00	0.00	0.00	0.00	100.00
						COSTEO S/	5,400.00	10,350.00	10,350.00	5,400.00	5,400.00	5,400.00	5,400.00	5,400.00	5,400.00	5,400.00	5,400.00	5,400.00	74,700.00
					2021	FISICO	0.00	0.00	0.00	0.00	0.00	0.00	0.00	0.00	100.00	0.00	0.00	0.00	100.00
						COSTEO S/	5,400.00	10,350.00	10,350.00	5,400.00	7,400.00	5,400.00	7,400.00	5,400.00	6,400.00	5,400.00	5,400.00	5,400.00	79,700.00
					2022	FISICO	0.00	0.00	0.00	0.00	0.00	0.00	0.00	0.00	100.00	0.00	0.00	0.00	100.00
						COSTEO S/	5,400.00	10,350.00	10,350.00	7,400.00	7,400.00	400.00	7,400.00	7,400.00	7,400.00	7,400.00	7,400.00	7,400.00	85,700.00

CENTRO DE COSTO: 30.01 - SUB DIRECCION DE RECURSOS GENETICOS

OEI.01 - GENERAR CONOCIMIENTO QUE PERMITA LA INNOVACIÓN AGRARIA CON LOS ACTORES DEL SISTEMA NACIONAL DE INNOVACIÓN AGRARIA - SNIA.

AEI.01.01 - ACTORES DEL SISTEMA NACIONAL DE INNOVACIÓN AGRARIA - SNIA PARTICIPAN EN LA GENERACIÓN DE CONOCIMIENTO DE FORMA ARTICULADA.

CODIGO	ACTIVIDAD OPERATIVA	UBIGEO	U.M.	PRIORIDAD	PERIODO MULTIANUAL	PROGRAMACION MENSUAL													TOTAL ANUAL
						META	01	02	03	04	05	06	07	08	09	10	11	12	
AOI00144700007	CONSERVACION DE LAS COLECCIONES DE QUINUA, HABA Y CAÑIHUA DEL BANCO DE GERMOPLASMADE LA EEA EL ILLPA	210110 - PAUCARCOLLA	UNIDAD	Muy Alta	2020	FISICO	2,372.00	2,372.00	2,372.00	2,372.00	2,372.00	2,372.00	2,372.00	2,372.00	2,372.00	2,372.00	2,372.00	2,372.00	2,372.00
						COSTEO S/	2,130.00	2,130.00	3,730.00	12,700.00	4,530.00	5,230.00	3,930.00	3,730.00	3,730.00	3,767.00	3,490.00	2,130.00	51,227.00
					2021	FISICO	2,372.00	2,372.00	2,372.00	2,372.00	2,372.00	2,372.00	2,372.00	2,372.00	2,372.00	2,372.00	2,372.00	2,372.00	2,372.00
						COSTEO S/	2,130.00	2,130.00	3,730.00	12,700.00	4,530.00	5,230.00	3,930.00	3,730.00	3,730.00	3,767.00	3,490.00	2,130.00	51,227.00
					2022	FISICO	2,372.00	2,372.00	2,372.00	2,372.00	2,372.00	2,372.00	2,372.00	2,372.00	2,372.00	2,372.00	2,372.00	2,372.00	2,372.00
						COSTEO S/	2,130.00	2,130.00	3,730.00	12,700.00	4,530.00	5,230.00	3,930.00	3,730.00	3,730.00	3,767.00	3,490.00	2,130.00	51,227.00

CENTRO DE COSTO: 40.01 - OFICINA DE ADMINISTRACION

OEI.04 - FORTALECER LA INSTITUCIONALIDAD DEL INIA PARA ELEVAR LA PRODUCTIVIDAD DEL SECTOR AGRARIO

AEI.04.01 - DISEÑO E IMPLEMENTACIÓN DE LA GESTIÓN INSTITUCIONAL POR PROCESOS.

CODIGO	ACTIVIDAD OPERATIVA	UBIGEO	U.M.	PRIORIDAD	PERIODO MULTIANUAL	PROGRAMACION MENSUAL													TOTAL ANUAL
						META	01	02	03	04	05	06	07	08	09	10	11	12	
AOI00144700008	GESTION ADMINISTRATIVA DE LA EEA ILLPA	210110 - PAUCARCOLLA	DOCUMENTO	Muy Alta	2020	FISICO	6.00	6.00	10.00	6.00	6.00	10.00	10.00	6.00	10.00	6.00	6.00	10.00	92.00
						COSTEO S/	105,436.00	105,436.00	105,436.00	105,436.00	105,436.00	105,436.00	105,436.00	105,436.00	105,436.00	105,436.00	105,436.00	105,554.00	1,265,350.00
					2021	FISICO	8.00	8.00	15.00	8.00	9.00	14.00	10.00	8.00	14.00	8.00	8.00	16.00	126.00
						COSTEO S/	104,204.00	104,204.00	104,204.00	104,204.00	104,204.00	104,204.00	104,204.00	104,204.00	104,204.00	104,204.00	104,204.00	104,344.00	1,250,588.00
					2022	FISICO	8.00	8.00	15.00	8.00	9.00	14.00	10.00	8.00	14.00	8.00	8.00	16.00	126.00
						COSTEO S/	104,204.00	104,204.00	104,204.00	104,204.00	104,204.00	104,204.00	104,204.00	104,204.00	104,204.00	104,204.00	104,204.00	104,344.00	1,250,588.00

COSTEO TOTAL AÑO 2020 S/	6,425,086.00
COSTEO TOTAL AÑO 2021 S/	4,760,746.00
COSTEO TOTAL AÑO 2022 S/	4,805,331.00

U.M. = Unidad de Medida

FIRMA

UNIDAD DE PLANEAMIENTO Y RACIONALIZACIÓN
Ing. ABNER RUBÉN ROMERO VÁSQUEZ
DIRECTOR
INIA

OFICINA DE PLANEAMIENTO Y PRESUPUESTO
Ing. Dima Tejada Fernández
V°B°
INIA

MINISTERIO DE AGRICULTURA Y RIEGO - INIA
UNIDAD DE PLANEAMIENTO Y RACIONALIZACION
Folio N° 27

COPIA FIEL DEL ORIGINAL

Anexo B-4
PLAN OPERATIVO INSTITUCIONAL MULTIANUAL CON PROGRAMACIÓN FÍSICA Y COSTEO
Año : 2020 - 2022

Periodo POI Multianual	2020 - 2022
Nivel de Gobierno	E - GOBIERNO NACIONAL
Sector	13 - AGRICULTURA
Pliego	163 - INSTITUTO NACIONAL DE INNOVACION AGRARIA
Unidad Ejecutora	001448 - ESTACION EXPERIMENTAL AGRARIA PUCALLPA- UCAYALI

CENTRO DE COSTO: 10.01 - SUB DIRECCION DE PRODUCTOS AGRARIOS

OEI.01 - GENERAR CONOCIMIENTO QUE PERMITA LA INNOVACIÓN AGRARIA CON LOS ACTORES DEL SISTEMA NACIONAL DE INNOVACIÓN AGRARIA - SNIA.

AEI.01.01 - ACTORES DEL SISTEMA NACIONAL DE INNOVACIÓN AGRARIA - SNIA PARTICIPAN EN LA GENERACIÓN DE CONOCIMIENTO DE FORMA ARTICULADA.

CODIGO	ACTIVIDAD OPERATIVA	UBIGEO	U.M.	PRIORIDAD	PERIODO MULTIANUAL	PROGRAMACION MENSUAL													TOTAL ANUAL
						META	01	02	03	04	05	06	07	08	09	10	11	12	
AOI00144800001	DESARROLLO DE EXPERIMENTOS PARA LA OBTENCION DE VARIEDADES Y TECNOLOGIAS AGROPECUARIAS EN LA EEA PUCALLPA	250101 - CALLARIA	UNIDAD	Muy Alta	2020	FISICO	16.00	16.00	16.00	16.00	16.00	16.00	16.00	16.00	16.00	16.00	16.00	16.00	16.00
						COSTEO S/	16,313.00	24,466.00	34,424.00	16,744.00	10,594.00	10,594.00	11,194.00	10,594.00	10,594.00	10,594.00	10,594.00	10,737.00	177,442.00
					2021	FISICO	16.00	16.00	16.00	16.00	16.00	16.00	16.00	16.00	16.00	16.00	16.00	16.00	16.00
						COSTEO S/	16,313.00	24,466.00	34,424.00	16,744.00	10,594.00	10,594.00	11,194.00	10,594.00	10,594.00	10,594.00	10,594.00	10,737.00	177,442.00
					2022	FISICO	16.00	16.00	16.00	16.00	16.00	16.00	16.00	16.00	16.00	16.00	16.00	16.00	16.00
						COSTEO S/	16,313.00	24,466.00	34,424.00	16,744.00	10,594.00	10,594.00	11,194.00	10,594.00	10,594.00	10,594.00	10,594.00	10,737.00	177,442.00

OEI.02 - FORTALECER EL POSICIONAMIENTO DEL INIA PARA ELEVAR LA PRODUCTIVIDAD DEL SECTOR AGRARIO.

AEI.02.01 - ACTORES DEL SISTEMA NACIONAL DE INNOVACIÓN AGRARIA - SNIA DESARROLLAN SUS CAPACIDADES MEDIANTE SERVICIOS ESPECIALIZADOS SEGÚN LA OFERTA Y DEMANDA DEL MERCADO.

CODIGO	ACTIVIDAD OPERATIVA	UBIGEO	U.M.	PRIORIDAD	PERIODO MULTIANUAL	PROGRAMACION MENSUAL													TOTAL ANUAL
						META	01	02	03	04	05	06	07	08	09	10	11	12	
AOI00144800003	CAPACITACION Y ASISTENCIA TECNICA A PRODUCTORES AGROPECUARIOS EN EL AMBITO DE ACCION DE LA EEA PUCALLPA	250101 - CALLARIA	PRODUCTOR CAPACITADO Y ASISTIDO	Muy Alta	2020	FISICO	0.00	0.00	0.00	70.00	560.00	520.00	130.00	30.00	0.00	0.00	0.00	0.00	1,310.00
						COSTEO S/	19,227.00	1,086.00	1,086.00	4,698.00	2,546.00	1,726.00	9,656.00	2,504.00	1,086.00	1,086.00	1,086.00	1,694.00	47,481.00
					2021	FISICO	0.00	0.00	0.00	70.00	560.00	520.00	130.00	30.00	0.00	0.00	0.00	0.00	1,310.00
						COSTEO S/	19,227.00	1,086.00	1,086.00	4,698.00	2,546.00	1,726.00	9,656.00	2,504.00	1,086.00	1,086.00	1,086.00	1,694.00	47,481.00
					2022	FISICO	0.00	0.00	0.00	70.00	560.00	520.00	130.00	30.00	0.00	0.00	0.00	0.00	1,310.00
						COSTEO S/	19,227.00	1,086.00	1,086.00	4,698.00	2,546.00	1,726.00	9,656.00	2,504.00	1,086.00	1,086.00	1,086.00	1,694.00	47,481.00

AEI.02.02 - PRODUCTORES DEL SISTEMA NACIONAL DE INNOVACIÓN AGRARIA - SNIA ACCEDEN A SEMILLAS DE CALIDAD OPORTUNAMENTE.

CODIGO	ACTIVIDAD OPERATIVA	UBIGEO	U.M.	PRIORIDAD	PERIODO MULTIANUAL	PROGRAMACION MENSUAL													TOTAL ANUAL
						META	01	02	03	04	05	06	07	08	09	10	11	12	
AOI00144800002	PRODUCCION DE MATERIAL GENETICO DE ALTA CALIDAD PARA BENEFICIAR A LOS PRODUCTORES AGROPECUARIOS EN EL AMBITO DE ACCION DE LA EEA PUCALLPA	250101 - CALLARIA	BENEFICIARIO	Muy Alta	2020	FISICO	0.00	20.00	25.00	0.00	20.00	26.00	20.00	20.00	23.00	121.00	0.00	236.00	511.00
						COSTEO S/	17,044.33	15,338.33	15,818.33	15,338.33	15,338.33	15,338.33	15,338.33	15,338.33	15,338.33	15,338.33	15,338.33	15,509.37	186,417.00
					2021	FISICO	0.00	22.00	25.00	0.00	22.00	26.00	22.00	22.00	23.00	121.00	0.00	236.00	519.00
						COSTEO S/	15,845.42	15,845.42	15,845.42	15,845.42	15,845.42	15,845.42	15,845.42	15,845.42	15,845.42	15,845.42	15,845.42	15,845.38	190,145.00
					2022	FISICO	0.00	22.00	25.00	0.00	22.00	30.00	22.00	22.00	25.00	123.00	0.00	236.00	527.00
						COSTEO S/	16,162.34	16,162.34	16,162.34	16,162.34	16,162.34	16,162.34	16,162.34	16,162.34	16,162.34	16,162.34	16,162.34	16,162.26	193,948.00

CENTRO DE COSTO: 10.02 - SUB DIRECCION DE INVESTIGACION Y ESTUDIOS ESPECIALES

OEI.01 - GENERAR CONOCIMIENTO QUE PERMITA LA INNOVACIÓN AGRARIA CON LOS ACTORES DEL SISTEMA NACIONAL DE INNOVACIÓN AGRARIA - SNIA.

AEI.01.01 - ACTORES DEL SISTEMA NACIONAL DE INNOVACIÓN AGRARIA - SNIA PARTICIPAN EN LA GENERACIÓN DE CONOCIMIENTO DE FORMA ARTICULADA.

CODIGO	ACTIVIDAD OPERATIVA	UBIGEO	U.M.	PRIORIDAD	PERIODO MULTIANUAL	PROGRAMACION MENSUAL													TOTAL ANUAL
						META	01	02	03	04	05	06	07	08	09	10	11	12	
AOI00144800006	GESTION DEL PP 130 EN LA EEA PUCALLPA	250101 - CALLARIA	DOCUMENTO	Muy Alta	2020	FISICO	0.00	0.00	1.00	0.00	0.00	1.00	0.00	0.00	1.00	0.00	0.00	1.00	4.00
						COSTEO S/	4,829.00	17,335.00	4,829.00	4,829.00	4,829.00	4,829.00	4,829.00	4,828.00	4,828.00	4,829.00	4,828.00	4,829.00	70,451.00
					2021	FISICO	0.00	0.00	1.00	0.00	0.00	1.00	0.00	0.00	1.00	0.00	0.00	1.00	4.00
						COSTEO S/	4,829.00	17,335.00	4,829.00	4,829.00	4,829.00	4,829.00	4,829.00	4,828.00	4,828.00	4,829.00	4,828.00	4,829.00	70,451.00
					2022	FISICO	0.00	0.00	1.00	0.00	0.00	1.00	0.00	0.00	1.00	0.00	0.00	1.00	4.00
						COSTEO S/	4,829.00	17,335.00	4,829.00	4,829.00	4,829.00	4,829.00	4,829.00	4,828.00	4,828.00	4,829.00	4,828.00	4,829.00	70,451.00
AOI00144800007	INVESTIGACIÓN DE RECURSOS FORESTALES EN EL ÁMBITO DE LA EEA PUCALLPA	250101 - CALLARIA	DOCUMENTO TECNICO	Muy Alta	2020	FISICO	0.00	0.00	0.75	0.00	0.00	0.75	0.00	0.00	0.75	0.00	0.00	0.75	3.00
						COSTEO S/	0.00	0.00	4,664.00	3,957.00	0.00	3,957.00	4,000.00	0.00	2,561.00	0.00	0.00	0.00	19,139.00
					2021	FISICO	0.00	0.00	0.75	0.00	0.00	0.75	0.00	0.00	0.75	0.00	0.00	0.75	3.00
						COSTEO S/	0.00	0.00	4,664.00	3,957.00	0.00	3,957.00	4,000.00	0.00	2,561.00	2,612.00	0.00	0.00	21,751.00
					2022	FISICO	0.00	0.00	0.75	0.00	0.00	0.75	0.00	0.00	0.75	0.00	0.00	0.75	3.00
						COSTEO S/	0.00	0.00	4,664.00	3,957.00	0.00	3,957.00	4,000.00	0.00	2,561.00	5,276.00	0.00	0.00	24,415.00
AOI00144800008	ESTUDIO DE ESPECIES FORESTALES MADERABLES POTENCIALMENTE APROVECHABLES EN EL ÁMBITO DE LA EEA PUCALLPA	250101 - CALLARIA	ESTUDIO	Muy Alta	2020	FISICO	0.00	0.00	1.00	0.00	0.00	1.00	0.00	0.00	1.00	0.00	0.00	1.00	4.00
						COSTEO S/	0.00	7,500.00	2,500.00	5,000.00	2,500.00	0.00	0.00	3,000.00	0.00	0.00	0.00	0.00	20,500.00
					2021	FISICO	0.00	0.00	1.00	0.00	0.00	1.00	0.00	0.00	1.00	0.00	0.00	1.00	4.00
						COSTEO S/	0.00	7,500.00	2,500.00	5,000.00	2,500.00	0.00	0.00	3,000.00	0.00	0.00	0.00	0.00	20,500.00
					2022	FISICO	0.00	0.00	1.00	0.00	0.00	1.00	0.00	0.00	1.00	0.00	0.00	1.00	4.00
						COSTEO S/	0.00	7,500.00	2,500.00	5,000.00	2,500.00	0.00	0.00	3,000.00	0.00	0.00	0.00	0.00	20,500.00

COPIA FIEL DEL ORIGINAL

OFICINA DE PLANEAMIENTO Y PRESUPUESTO
Ing. Dáma Tejada Fernández
V°B°
- INIA -

UNIDAD DE PLANEAMIENTO Y RACIONALIZACIÓN
Ing. ABNER RUBÉN ROMERO VÁSQUEZ
DIRECTOR
- INIA -

MINISTERIO DE AGRICULTURA Y RIEGO - INIA
UNIDAD DE PLANEAMIENTO Y RACIONALIZACION
Folio N° 23

AOI00144800009	RECUPERACIÓN DE ÁREAS FORESTALES DEGRADADAS O ALTERADAS	250101 - CALLARIA	INFORME	Muy Alta	2020	FISICO	0.00	0.00	1.00	0.00	0.00	1.00	0.00	0.00	1.00	0.00	0.00	1.00	4.00
						COSTEO S/	0.00	0.00	10,000.00	5,250.00	5,250.00	0.00	0.00	0.00	0.00	0.00	0.00	0.00	20,500.00
					2021	FISICO	0.00	0.00	1.00	0.00	0.00	1.00	0.00	0.00	1.00	0.00	0.00	1.00	4.00
						COSTEO S/	0.00	0.00	10,000.00	5,250.00	5,250.00	0.00	0.00	0.00	0.00	0.00	0.00	0.00	20,500.00
					2022	FISICO	0.00	0.00	1.00	0.00	0.00	1.00	0.00	0.00	1.00	0.00	0.00	1.00	4.00
						COSTEO S/	0.00	0.00	10,000.00	5,250.00	5,250.00	0.00	0.00	0.00	0.00	0.00	0.00	0.00	20,500.00

CENTRO DE COSTO: 20.02 - SUB DIRECCION DE PROMOCION DE LA INNOVACION AGRARIA

OEI.01 - GENERAR CONOCIMIENTO QUE PERMITA LA INNOVACIÓN AGRARIA CON LOS ACTORES DEL SISTEMA NACIONAL DE INNOVACIÓN AGRARIA - SNIA.

AEI.01.01 - ACTORES DEL SISTEMA NACIONAL DE INNOVACIÓN AGRARIA - SNIA PARTICIPAN EN LA GENERACIÓN DE CONOCIMIENTO DE FORMA ARTICULADA.

CODIGO	ACTIVIDAD OPERATIVA	UBIGEO	U.M.	PRIORIDAD	PERIODO MULTIANUAL	PROGRAMACION MENSUAL													TOTAL ANUAL
						META	01	02	03	04	05	06	07	08	09	10	11	12	
AOI00144800010	DESARROLLO DE PAQUETES TECNOLOGICOS AGROPECUARIOS EN EL AMBITO DE LA EEA PUCALLPA - UCAYALI	250102 - CAMPOVERDE	DOCUMENTO	Muy Alta	2020	FISICO	0.00	0.00	0.00	0.00	0.00	0.00	0.00	0.00	0.00	0.00	1.00	0.00	1.00
						COSTEO S/	5,500.00	5,500.00	5,500.00	5,500.00	5,500.00	5,500.00	5,500.00	5,500.00	5,500.00	5,500.00	5,500.00	5,500.00	66,000.00
					2021	FISICO	0.00	0.00	0.00	0.00	0.00	0.00	0.00	0.00	0.00	0.00	1.00	0.00	1.00
						COSTEO S/	5,500.00	5,500.00	7,500.00	5,500.00	7,500.00	5,500.00	5,500.00	5,500.00	5,500.00	5,500.00	5,500.00	5,500.00	70,000.00
					2022	FISICO	0.00	0.00	0.00	0.00	0.00	0.00	0.00	0.00	0.00	0.00	1.00	0.00	1.00
						COSTEO S/	5,500.00	5,500.00	5,500.00	7,500.00	5,500.00	7,500.00	5,500.00	7,500.00	5,500.00	6,500.00	5,500.00	5,500.00	73,000.00
AOI00144800011	DETERMINACION DE LA DEMANDA TECNOLOGICA DE LOS PRODUCTORES AGROPECUARIOS EN LA EEA PUCALLPA-UCAYALI	250102 - CAMPOVERDE	DOCUMENTO	Muy Alta	2020	FISICO	0.00	0.00	0.00	0.00	0.00	0.00	0.00	0.00	1.00	0.00	0.00	0.00	1.00
						COSTEO S/	5,500.00	5,500.00	5,500.00	7,000.00	7,000.00	5,500.00	5,500.00	5,500.00	7,000.00	5,500.00	7,000.00	5,500.00	72,000.00
					2021	FISICO	0.00	0.00	0.00	0.00	0.00	0.00	0.00	0.00	1.00	0.00	0.00	0.00	1.00
						COSTEO S/	5,500.00	5,500.00	7,500.00	7,000.00	7,000.00	5,500.00	5,500.00	6,500.00	7,000.00	5,500.00	7,000.00	5,500.00	75,000.00
					2022	FISICO	0.00	0.00	0.00	0.00	0.00	0.00	0.00	0.00	1.00	0.00	0.00	0.00	1.00
						COSTEO S/	5,500.00	5,500.00	5,500.00	8,000.00	7,000.00	8,500.00	5,500.00	8,500.00	7,000.00	5,500.00	8,000.00	5,500.00	80,000.00

CENTRO DE COSTO: 30.01 - SUB DIRECCION DE RECURSOS GENETICOS

OEI.01 - GENERAR CONOCIMIENTO QUE PERMITA LA INNOVACIÓN AGRARIA CON LOS ACTORES DEL SISTEMA NACIONAL DE INNOVACIÓN AGRARIA - SNIA.

AEI.01.01 - ACTORES DEL SISTEMA NACIONAL DE INNOVACIÓN AGRARIA - SNIA PARTICIPAN EN LA GENERACIÓN DE CONOCIMIENTO DE FORMA ARTICULADA.

CODIGO	ACTIVIDAD OPERATIVA	UBIGEO	U.M.	PRIORIDAD	PERIODO MULTIANUAL	PROGRAMACION MENSUAL													TOTAL ANUAL
						META	01	02	03	04	05	06	07	08	09	10	11	12	
AOI00144800004	CONSERVACION DEL BANCO DE GERMOPLASMA DE LA EEA PUCALLPA	250101 - CALLARIA	UNIDAD	Muy Alta	2020	FISICO	89.00	89.00	89.00	89.00	89.00	89.00	89.00	89.00	89.00	89.00	89.00	89.00	89.00
						COSTEO S/	1,131.00	522.00	2,978.00	3,758.00	3,024.00	3,792.00	3,476.00	2,476.00	2,576.00	2,476.00	2,476.00	2,476.00	31,161.00
					2021	FISICO	89.00	89.00	89.00	89.00	89.00	89.00	89.00	89.00	89.00	89.00	89.00	89.00	89.00
						COSTEO S/	1,131.00	522.00	2,978.00	3,758.00	3,024.00	3,792.00	3,476.00	2,476.00	2,576.00	2,476.00	2,476.00	2,476.00	31,161.00
					2022	FISICO	89.00	89.00	89.00	89.00	89.00	89.00	89.00	89.00	89.00	89.00	89.00	89.00	89.00
						COSTEO S/	1,131.00	522.00	2,978.00	3,758.00	3,024.00	3,792.00	3,476.00	2,476.00	2,576.00	2,476.00	2,476.00	2,476.00	31,161.00
AOI00144800012	CONSERVACION DE LA COLECCION DE RAICES Y TUBEROSAS TROPICALES DEL BANCO DE GERMOPLASMA DE LA EEA PUCALLPA	250101 - CALLARIA	UNIDAD	Muy Alta	2020	FISICO	109.00	109.00	109.00	109.00	109.00	109.00	109.00	109.00	109.00	109.00	109.00	109.00	109.00
						COSTEO S/	0.00	0.00	0.00	3,260.00	2,470.00	2,610.00	2,470.00	1,251.00	120.00	120.00	120.00	0.00	12,421.00
					2021	FISICO	109.00	109.00	109.00	109.00	109.00	109.00	109.00	109.00	109.00	109.00	109.00	109.00	109.00
						COSTEO S/	0.00	0.00	0.00	3,260.00	2,470.00	2,610.00	2,470.00	1,251.00	120.00	120.00	120.00	0.00	12,421.00
					2022	FISICO	109.00	109.00	109.00	109.00	109.00	109.00	109.00	109.00	109.00	109.00	109.00	109.00	109.00
						COSTEO S/	0.00	0.00	0.00	3,260.00	2,470.00	2,610.00	2,470.00	1,251.00	120.00	120.00	120.00	0.00	12,421.00

CENTRO DE COSTO: 40.01 - OFICINA DE ADMINISTRACION

OEI.04 - FORTALECER LA INSTITUCIONALIDAD DEL INIA PARA ELEVAR LA PRODUCTIVIDAD DEL SECTOR AGRARIO

AEI.04.01 - DISEÑO E IMPLEMENTACIÓN DE LA GESTIÓN INSTITUCIONAL POR PROCESOS.

CODIGO	ACTIVIDAD OPERATIVA	UBIGEO	U.M.	PRIORIDAD	PERIODO MULTIANUAL	PROGRAMACION MENSUAL													TOTAL ANUAL
						META	01	02	03	04	05	06	07	08	09	10	11	12	
AOI00144800005	GESTION ADMINISTRATIVA DE LA EEA PUCALLPA	250101 - CALLARIA	DOCUMENTO	Muy Alta	2020	FISICO	2.00	9.00	8.00	12.00	7.00	11.00	2.00	7.00	6.00	7.00	6.00	13.00	90.00
						COSTEO S/	190,349.92	182,312.34	182,312.34	182,312.34	182,312.34	182,312.34	182,312.34	180,350.92	180,350.92	182,312.34	182,312.34	182,387.78	2,191,938.26
					2021	FISICO	2.00	9.00	8.00	12.00	7.00	11.00	2.00	7.00	6.00	7.00	6.00	13.00	90.00
						COSTEO S/	182,312.34	182,312.34	182,312.34	182,312.34	182,312.34	182,312.34	182,312.34	182,312.34	182,312.34	182,312.34	182,312.34	182,521.10	2,187,956.84
					2022	FISICO	2.00	9.00	8.00	12.00	7.00	11.00	2.00	7.00	6.00	7.00	6.00	13.00	90.00
						COSTEO S/	182,312.34	182,312.34	182,312.34	182,312.34	182,312.34	182,312.34	182,312.34	182,312.34	182,312.34	182,312.34	182,312.34	181,941.10	2,187,376.84

COSTEO TOTAL AÑO 2020 S/	2,915,450.26
COSTEO TOTAL AÑO 2021 S/	2,924,808.84
COSTEO TOTAL AÑO 2022 S/	2,938,695.84

U.M. = Unidad de Medida

FIRMA

COPIA FIEL DEL ORIGINAL

OFICINA DE PLANEAMIENTO Y PRESUPUESTO - INIA - Ing. Dilma Tejada Fernández V°B°

UNIDAD DE PLANEAMIENTO Y RACIONALIZACIÓN - INIA - Ing. ABNER RUBÉN ROMERO VÁSQUEZ DIRECTOR

Anexo B-4
PLAN OPERATIVO INSTITUCIONAL MULTIANUAL CON PROGRAMACIÓN FÍSICA Y COSTEO
Año : 2020 - 2022

Periodo POI Multianual: 2020 - 2022
Nivel de Gobierno: E - GOBIERNO NACIONAL
Sector: 13 - AGRICULTURA
Pliego: 163 - INSTITUTO NACIONAL DE INNOVACION AGRARIA
Unidad Ejecutora: 001449 - ESTACION EXPERIMENTAL AGRARIA SANTA ANA - JUNIN

CENTRO DE COSTO: 10.01 - SUB DIRECCION DE PRODUCTOS AGRARIOS

OEI.01 - GENERAR CONOCIMIENTO QUE PERMITA LA INNOVACIÓN AGRARIA CON LOS ACTORES DEL SISTEMA NACIONAL DE INNOVACIÓN AGRARIA - SNIA.

AEI.01.01 - ACTORES DEL SISTEMA NACIONAL DE INNOVACIÓN AGRARIA - SNIA PARTICIPAN EN LA GENERACIÓN DE CONOCIMIENTO DE FORMA ARTICULADA.

CODIGO	ACTIVIDAD OPERATIVA	UBIGEO	U.M.	PRIORIDAD	PERIODO MULTIANUAL	META	01	02	03	04	05	06	07	08	09	10	11	12	TOTAL ANUAL
AOI00144900001	DESARROLLO DE EXPERIMENTOS PARA LA OBTENCION DE VARIEDADES Y TECNOLOGIAS AGROPECUARIAS EN LA EEA SANTA ANA	120114 - EL TAMBO	UNIDAD	Muy Alta	2020	FISICO	20.00	20.00	20.00	20.00	20.00	20.00	20.00	20.00	20.00	20.00	20.00	20.00	20.00
						COSTEO S/	83,414.00	127,393.00	106,181.00	84,174.00	82,414.00	82,414.00	82,414.00	82,414.00	82,414.00	82,414.00	82,414.00	82,798.00	1,060,858.00
					2021	FISICO	20.00	20.00	20.00	20.00	20.00	20.00	20.00	20.00	20.00	20.00	20.00	20.00	20.00
						COSTEO S/	83,414.00	127,393.00	106,181.00	84,174.00	82,414.00	82,414.00	82,414.00	82,414.00	82,414.00	82,414.00	82,414.00	82,798.00	1,060,858.00
					2022	FISICO	20.00	20.00	20.00	20.00	20.00	20.00	20.00	20.00	20.00	20.00	20.00	20.00	20.00
						COSTEO S/	83,414.00	127,393.00	106,181.00	84,174.00	82,414.00	82,414.00	82,414.00	82,414.00	82,414.00	82,414.00	82,414.00	82,798.00	1,060,858.00
AOI00144900002	DESARROLLO DE EXPERIMENTOS PARA LA OBTENCION DE VARIEDADES Y TECNOLOGIAS AGROPECUARIAS EN LA EEA CANAAN	050101 - AYACUCHO	UNIDAD	Muy Alta	2020	FISICO	15.00	15.00	15.00	15.00	15.00	15.00	15.00	15.00	15.00	15.00	15.00	15.00	15.00
						COSTEO S/	43,185.00	28,489.00	41,781.00	26,188.00	23,944.00	23,944.00	23,944.00	23,944.00	23,944.00	23,944.00	23,944.00	24,131.00	331,382.00
					2021	FISICO	15.00	15.00	15.00	15.00	15.00	15.00	15.00	15.00	15.00	15.00	15.00	15.00	15.00
						COSTEO S/	43,185.00	28,489.00	41,781.00	26,188.00	23,944.00	23,944.00	23,944.00	23,944.00	23,944.00	23,944.00	23,944.00	24,131.00	331,382.00
					2022	FISICO	15.00	15.00	15.00	15.00	15.00	15.00	15.00	15.00	15.00	15.00	15.00	15.00	15.00
						COSTEO S/	43,185.00	28,489.00	41,781.00	26,188.00	23,944.00	23,944.00	23,944.00	23,944.00	23,944.00	23,944.00	23,944.00	24,131.00	331,382.00

OEI.02 - FORTALECER EL POSICIONAMIENTO DEL INIA PARA ELEVAR LA PRODUCTIVIDAD DEL SECTOR AGRARIO.

AEI.02.01 - ACTORES DEL SISTEMA NACIONAL DE INNOVACIÓN AGRARIA - SNIA DESARROLLAN SUS CAPACIDADES MEDIANTE SERVICIOS ESPECIALIZADOS SEGÚN LA OFERTA Y DEMANDA DEL MERCADO.

CODIGO	ACTIVIDAD OPERATIVA	UBIGEO	U.M.	PRIORIDAD	PERIODO MULTIANUAL	META	01	02	03	04	05	06	07	08	09	10	11	12	TOTAL ANUAL
AOI00144900006	CAPACITACION Y ASISTENCIA TECNICA A PRODUCTORES AGROPECUARIOS EN EL AMBITO DE ACCION DE LA EEA SANTA ANA	120114 - EL TAMBO	PRODUCTOR CAPACITADO Y ASISTIDO	Muy Alta	2020	FISICO	179.00	172.00	1,357.00	190.00	86.00	2,279.00	4,032.00	4,045.00	393.00	217.00	0.00	0.00	12,950.00
						COSTEO S/	58,092.00	25,258.00	29,414.00	26,346.00	29,284.00	23,340.00	18,987.00	18,356.00	15,266.00	15,296.00	14,796.00	14,809.00	289,244.00
					2021	FISICO	179.00	172.00	1,357.00	190.00	86.00	2,279.00	4,032.00	4,045.00	393.00	217.00	0.00	0.00	12,950.00
						COSTEO S/	58,092.00	25,258.00	29,414.00	26,346.00	29,284.00	23,340.00	18,987.00	18,356.00	15,266.00	15,296.00	14,796.00	14,809.00	289,244.00
					2022	FISICO	179.00	172.00	1,357.00	190.00	86.00	2,279.00	4,032.00	4,045.00	393.00	217.00	0.00	0.00	12,950.00
						COSTEO S/	58,092.00	25,258.00	29,414.00	26,346.00	29,284.00	23,340.00	18,987.00	18,356.00	15,266.00	15,296.00	14,796.00	14,809.00	289,244.00
AOI00144900007	CAPACITACION Y ASISTENCIA TECNICA A PRODUCTORES AGROPECUARIOS EN EL AMBITO DE ACCION DE LA EEA CANAAN	050101 - AYACUCHO	PRODUCTOR CAPACITADO Y ASISTIDO	Muy Alta	2020	FISICO	94.00	332.00	964.00	32.00	0.00	32.00	96.00	62.00	932.00	94.00	30.00	32.00	2,700.00
						COSTEO S/	18,723.00	11,209.00	16,076.00	10,939.00	10,032.00	10,549.00	15,176.00	14,791.00	9,549.00	13,889.00	11,289.00	9,579.00	151,801.00
					2021	FISICO	94.00	332.00	964.00	32.00	0.00	32.00	96.00	62.00	932.00	94.00	30.00	32.00	2,700.00
						COSTEO S/	18,723.00	11,209.00	16,076.00	10,939.00	10,032.00	10,549.00	15,176.00	14,791.00	9,549.00	13,889.00	11,289.00	9,579.00	151,801.00
					2022	FISICO	94.00	332.00	964.00	32.00	0.00	32.00	96.00	62.00	932.00	94.00	30.00	32.00	2,700.00
						COSTEO S/	18,723.00	11,209.00	16,076.00	10,939.00	10,032.00	10,549.00	15,176.00	14,791.00	9,549.00	13,889.00	11,289.00	9,579.00	151,801.00

AEI.02.02 - PRODUCTORES DEL SISTEMA NACIONAL DE INNOVACIÓN AGRARIA - SNIA ACCEDEN A SEMILLAS DE CALIDAD OPORTUNAMENTE.

CODIGO	ACTIVIDAD OPERATIVA	UBIGEO	U.M.	PRIORIDAD	PERIODO MULTIANUAL	META	01	02	03	04	05	06	07	08	09	10	11	12	TOTAL ANUAL
AOI00144900003	PRODUCCION DE MATERIAL GENETICO DE ALTA CALIDAD PARA BENEFICIAR A LOS PRODUCTORES AGROPECUARIOS EN EL AMBITO DE ACCION DE LA EEA SANTA ANA	120114 - EL TAMBO	BENEFICIARIO	Muy Alta	2020	FISICO	40.00	40.00	47.00	40.00	60.00	47.00	42.00	40.00	665.00	40.00	142.00	476.00	1,679.00
						COSTEO S/	103,872.59	103,872.59	103,872.59	103,872.59	103,872.59	103,872.59	103,872.59	103,872.59	103,872.59	103,872.59	103,872.59	103,902.51	1,246,501.00
					2021	FISICO	50.00	50.00	50.00	50.00	70.00	50.00	50.00	50.00	668.00	50.00	150.00	480.00	1,768.00
						COSTEO S/	104,921.08	104,921.08	104,921.08	104,921.08	104,921.08	104,921.08	104,921.08	104,921.08	104,921.08	104,921.08	104,921.08	104,951.12	1,259,083.00
					2022	FISICO	50.00	50.00	50.00	50.00	70.00	50.00	45.00	50.00	668.00	50.00	150.00	480.00	1,763.00
						COSTEO S/	105,990.59	105,990.59	105,990.59	105,990.59	105,990.59	105,990.59	105,990.59	105,990.59	105,990.59	105,990.59	105,990.59	106,020.51	1,271,917.00
AOI00144900004	PRODUCCION DE MATERIAL GENETICO DE ALTA CALIDAD PARA BENEFICIAR A LOS PRODUCTORES AGROPECUARIOS EN EL AMBITO DE ACCION DE LA EEA CANAAN	050101 - AYACUCHO	BENEFICIARIO	Muy Alta	2020	FISICO	100.00	50.00	50.00	100.00	50.00	50.00	100.00	125.00	50.00	105.00	55.00	385.00	1,220.00
						COSTEO S/	37,296.59	37,296.59	37,296.59	37,296.59	37,296.59	37,296.59	37,296.59	37,296.59	37,296.59	37,296.59	37,296.59	37,296.51	447,559.00
					2021	FISICO	100.00	50.00	50.00	100.00	50.00	50.00	100.00	125.00	50.00	105.00	55.00	385.00	1,220.00
						COSTEO S/	37,769.75	37,769.75	37,769.75	37,769.75	37,769.75	37,769.75	37,769.75	37,769.75	37,769.75	37,769.75	37,769.75	37,789.75	453,257.00
					2022	FISICO	100.00	60.00	60.00	110.00	60.00	60.00	110.00	125.00	55.00	105.00	55.00	385.00	1,285.00
						COSTEO S/	38,254.16	38,254.16	38,254.16	38,254.16	38,254.16	38,254.16	38,254.16	38,254.16	38,254.16	38,254.16	38,254.16	38,274.24	459,070.00
AOI00144900005	ATENCION TECNICA A PRODUCTORES AGROPECUARIOS A TRAVES DE SERVICIOS DE ANALISIS DE AGUAS Y SUELOS	050101 - AYACUCHO	SERVICIO	Muy Alta	2020	FISICO	0.00	0.00	0.00	0.00	0.00	0.00	100.00	100.00	100.00	100.00	0.00	0.00	400.00
						COSTEO S/	330.00	330.00	330.00	330.00	330.00	330.00	330.00	330.00	330.00	330.00	330.00	370.00	4,000.00
					2021	FISICO	0.00	0.00	0.00	0.00	0.00	0.00	100.00	100.00	100.00	100.00	0.00	0.00	400.00
						COSTEO S/	330.00	330.00	330.00	330.00	330.00	330.00	330.00	330.00	330.00	330.00	330.00	370.00	4,000.00
					2022	FISICO	0.00	0.00	0.00	0.00	0.00	0.00	100.00	100.00	100.00	100.00	0.00	0.00	400.00
						COSTEO S/	330.00	330.00	330.00	330.00	330.00	330.00	330.00	330.00	330.00	330.00	330.00	370.00	4,000.00

COPIA FIEL DEL ORIGINAL

PLANEAMIENTO Y PRESUPUESTO - INIA - Ing. Dilma Tejada Fernández - VºBº

UNIDAD DE PLANEAMIENTO Y RACIONALIZACIÓN - INIA - Ing. ABNER RUBÉN ROMERO VÁSQUEZ - DIRECTOR

MINISTERIO DE AGRICULTURA Y RIEGO - INIA
UNIDAD DE PLANEAMIENTO Y RACIONALIZACION
Folio N° 24

AOI00144900028	PRODUCCION DE MATERIAL GENETICO DE ALTA CALIDAD PARA BENEFICIAR A LOS PRODUCTORES AGROPECUARIOS EN EL AMBITO DE ACCION DE LA EEA PICHANAKI	120303 - PICHANAQUI	BENEFICIARIO	Muy Alta	2020	FISICO	0.00	0.00	0.00	0.00	0.00	0.00	0.00	0.00	0.00	0.00	50.00	10.00	60.00
						COSTEO S/	9,570.00	9,570.00	9,570.00	9,570.00	9,570.00	9,570.00	9,570.00	9,570.00	9,570.00	9,575.00	9,576.00	9,577.00	114,858.00
					2021	FISICO	0.00	0.00	0.00	0.00	0.00	0.00	0.00	0.00	0.00	0.00	55.00	12.00	67.00
						COSTEO S/	9,762.92	9,762.92	9,762.92	9,762.92	9,762.92	9,762.92	9,762.92	9,762.92	9,762.92	9,762.92	9,762.92	9,762.88	117,155.00
					2022	FISICO	0.00	0.00	0.00	0.00	0.00	0.00	0.00	0.00	0.00	0.00	55.00	15.00	70.00
						COSTEO S/	9,958.17	9,958.17	9,958.17	9,958.17	9,958.17	9,958.17	9,958.17	9,958.17	9,958.17	9,958.17	9,958.17	9,958.13	119,498.00

CENTRO DE COSTO: 10.02 - SUB DIRECCION DE INVESTIGACION Y ESTUDIOS ESPECIALES

OEI.01 - GENERAR CONOCIMIENTO QUE PERMITA LA INNOVACIÓN AGRARIA CON LOS ACTORES DEL SISTEMA NACIONAL DE INNOVACIÓN AGRARIA - SNIA

AEI.01.01 - ACTORES DEL SISTEMA NACIONAL DE INNOVACIÓN AGRARIA - SNIA PARTICIPAN EN LA GENERACIÓN DE CONOCIMIENTO DE FORMA ARTICULADA.

CODIGO	ACTIVIDAD OPERATIVA	UBIGEO	U.M.	PRIORIDAD	PERIODO MULTIANUAL	PROGRAMACION MENSUAL													TOTAL ANUAL
						META	01	02	03	04	05	06	07	08	09	10	11	12	
AOI00144900012	GESTION DEL PP 089 EN LA EEA CANAAN	050101 - AYACUCHO	DOCUMENTO	Muy Alta	2020	FISICO	0.00	0.00	1.00	0.00	0.00	1.00	0.00	0.00	1.00	0.00	0.00	1.00	4.00
						COSTEO S/	0.00	7,113.00	2,113.00	2,113.00	7,113.00	2,113.00	2,140.00	7,113.00	2,113.00	7,113.00	7,113.00	2,140.00	48,297.00
					2021	FISICO	0.00	0.00	1.00	0.00	0.00	1.00	0.00	0.00	1.00	0.00	0.00	1.00	4.00
						COSTEO S/	0.00	2,113.00	2,113.00	2,113.00	2,113.00	2,113.00	2,140.00	2,113.00	2,113.00	2,113.00	2,113.00	2,140.00	23,297.00
					2022	FISICO	0.00	0.00	1.00	0.00	0.00	1.00	0.00	0.00	1.00	0.00	0.00	1.00	4.00
						COSTEO S/	0.00	2,113.00	2,113.00	2,113.00	2,113.00	2,113.00	2,140.00	2,113.00	2,113.00	2,113.00	2,113.00	2,140.00	23,297.00
AOI00144900013	INVESTIGACION DE CULTIVOS DE ACUERDO A LA APTITUD DE SUELOS EN EL AMBITO DE LA EEA SANTA ANA	120114 - EL TAMBO	FICHA TECNICA	Muy Alta	2020	FISICO	0.00	0.00	0.00	0.00	0.00	0.00	0.00	0.00	1.00	0.00	0.00	1.00	2.00
						COSTEO S/	4,463.00	3,413.00	4,057.00	4,697.00	10,113.00	2,779.00	4,290.00	2,613.00	2,961.00	2,765.00	2,763.00	15,086.00	60,000.00
					2021	FISICO	0.00	0.00	0.00	0.00	0.00	0.00	0.00	0.00	1.00	0.00	0.00	1.00	2.00
						COSTEO S/	4,463.00	3,413.00	4,057.00	4,697.00	10,113.00	2,779.00	4,290.00	2,613.00	2,961.00	2,765.00	2,763.00	15,086.00	60,000.00
					2022	FISICO	0.00	0.00	0.00	0.00	0.00	0.00	0.00	0.00	1.00	0.00	0.00	1.00	2.00
						COSTEO S/	4,463.00	3,413.00	4,057.00	4,697.00	10,113.00	2,779.00	4,290.00	2,613.00	2,961.00	2,765.00	2,763.00	15,086.00	60,000.00
AOI00144900014	INVESTIGACION DE CULTIVOS DE ACUERDO A LA APTITUD DE SUELOS EN EL AMBITO DE LA EEA CANAAN	050101 - AYACUCHO	FICHA TECNICA	Muy Alta	2020	FISICO	0.00	0.00	0.00	0.00	0.00	0.00	0.00	0.00	1.00	0.00	0.00	2.00	3.00
						COSTEO S/	5,050.00	4,600.00	2,750.00	2,750.00	3,250.00	3,450.00	3,500.00	5,900.00	3,300.00	3,300.00	4,465.00	8,950.00	51,265.00
					2021	FISICO	0.00	0.00	0.00	0.00	0.00	0.00	0.00	0.00	1.00	0.00	0.00	2.00	3.00
						COSTEO S/	5,050.00	4,600.00	2,750.00	2,750.00	3,250.00	3,450.00	3,500.00	5,900.00	3,300.00	3,300.00	3,764.00	8,950.00	50,564.00
					2022	FISICO	0.00	0.00	0.00	0.00	0.00	0.00	0.00	0.00	1.00	0.00	0.00	2.00	3.00
						COSTEO S/	5,050.00	4,600.00	2,750.00	2,750.00	3,250.00	3,450.00	3,500.00	5,900.00	3,300.00	3,300.00	3,764.00	8,950.00	50,564.00
AOI00144900015	GESTION DEL PP 130 EN LA EEA SANTA ANA	120114 - EL TAMBO	DOCUMENTO	Muy Alta	2020	FISICO	0.00	0.00	1.00	0.00	0.00	1.00	0.00	0.00	1.00	0.00	0.00	1.00	4.00
						COSTEO S/	1,515.00	2,067.00	6,815.00	1,515.00	1,515.00	6,515.00	1,769.00	1,515.00	6,515.00	1,515.00	6,515.00	6,542.00	44,313.00
					2021	FISICO	0.00	0.00	1.00	0.00	0.00	1.00	0.00	0.00	1.00	0.00	0.00	1.00	4.00
						COSTEO S/	1,515.00	2,067.00	1,815.00	1,515.00	1,515.00	1,515.00	1,769.00	1,515.00	1,515.00	1,515.00	1,515.00	1,542.00	19,313.00
					2022	FISICO	0.00	0.00	1.00	0.00	0.00	1.00	0.00	0.00	1.00	0.00	0.00	1.00	4.00
						COSTEO S/	1,515.00	2,067.00	1,815.00	1,515.00	1,515.00	1,515.00	1,769.00	1,515.00	1,515.00	1,515.00	1,515.00	1,542.00	19,313.00
AOI00144900016	INVESTIGACIÓN DE RECURSOS FORESTALES EN EL ÁMBITO DE LA EEA SANTA ANA	120114 - EL TAMBO	DOCUMENTO TECNICO	Muy Alta	2020	FISICO	1.00	1.00	1.00	1.00	1.00	1.00	1.00	1.00	1.00	1.00	1.00	1.00	1.00
						COSTEO S/	0.00	4,000.00	0.00	3,500.00	0.00	3,187.00	0.00	2,000.00	0.00	0.00	2,000.00	0.00	14,687.00
					2021	FISICO	1.00	1.00	1.00	1.00	1.00	1.00	1.00	1.00	1.00	1.00	1.00	1.00	1.00
						COSTEO S/	0.00	4,000.00	0.00	3,500.00	0.00	3,187.00	0.00	2,000.00	0.00	0.00	2,000.00	0.00	14,687.00
					2022	FISICO	1.00	1.00	1.00	1.00	1.00	1.00	1.00	1.00	1.00	1.00	1.00	1.00	1.00
						COSTEO S/	0.00	4,000.00	0.00	3,500.00	0.00	3,187.00	0.00	2,000.00	0.00	0.00	2,000.00	0.00	14,687.00
AOI00144900017	RECUPERACIÓN DE ÁREAS FORESTALES DEGRADADAS O ALTERADAS EN EL ÁMBITO DE LA EEA SANTA ANA	120114 - EL TAMBO	HECTAREA	Muy Alta	2020	FISICO	0.00	0.00	6.00	0.00	0.00	6.00	0.00	0.00	6.00	0.00	0.00	6.00	24.00
						COSTEO S/	0.00	0.00	5,000.00	0.00	4,500.00	0.00	4,000.00	0.00	4,000.00	0.00	1,000.00	0.00	18,500.00
					2021	FISICO	0.00	0.00	6.00	0.00	0.00	6.00	0.00	0.00	6.00	0.00	0.00	6.00	24.00
						COSTEO S/	0.00	0.00	5,000.00	0.00	4,500.00	0.00	4,000.00	0.00	4,000.00	0.00	1,000.00	0.00	18,500.00
					2022	FISICO	0.00	0.00	6.00	0.00	0.00	6.00	0.00	0.00	6.00	0.00	0.00	6.00	24.00
						COSTEO S/	0.00	0.00	5,000.00	0.00	4,500.00	0.00	4,000.00	0.00	4,000.00	2,929.00	1,000.00	0.00	21,429.00
AOI00144900018	ESTUDIOS DE ESPECIES FORESTALES POTENCIALMENTE APROVECHABLES EN EL ÁMBITO DE LA EEA SANTA ANA	120114 - EL TAMBO	ESTUDIO	Muy Alta	2020	FISICO	0.00	0.00	2.00	0.00	0.00	2.00	0.00	0.00	2.00	0.00	0.00	2.00	8.00
						COSTEO S/	0.00	4,334.00	0.00	3,000.00	0.00	3,250.00	3,000.00	4,422.00	1,000.00	1,000.00	0.00	0.00	20,006.00
					2021	FISICO	0.00	0.00	2.00	0.00	0.00	2.00	0.00	0.00	2.00	0.00	0.00	2.00	8.00
						COSTEO S/	0.00	4,334.00	0.00	3,000.00	0.00	3,250.00	3,000.00	5,872.00	1,000.00	1,000.00	0.00	0.00	21,456.00
					2022	FISICO	0.00	0.00	2.00	0.00	0.00	2.00	0.00	0.00	2.00	0.00	0.00	2.00	8.00
						COSTEO S/	0.00	4,334.00	0.00	3,000.00	0.00	3,250.00	3,000.00	4,422.00	1,000.00	1,000.00	0.00	0.00	20,006.00
AOI00144900023	INVESTIGACIÓN DE RECURSOS FORESTALES EN EL ÁMBITO DE LA EEA PICHANAQUI	120303 - PICHANAQUI	DOCUMENTO TECNICO	Muy Alta	2020	FISICO	0.00	0.00	1.00	0.00	0.00	1.00	0.00	0.00	1.00	0.00	0.00	1.00	4.00
						COSTEO S/	5,000.00	5,000.00	0.00	0.00	5,000.00	0.00	0.00	5,000.00	0.00	0.00	0.00	0.00	20,000.00
					2021	FISICO	0.00	0.00	1.00	0.00	0.00	1.00	0.00	0.00	1.00	0.00	0.00	1.00	4.00
						COSTEO S/	5,000.00	5,000.00	0.00	0.00	5,000.00	0.00	0.00	5,000.00	0.00	0.00	0.00	0.00	20,000.00
					2022	FISICO	0.00	0.00	1.00	0.00	0.00	1.00	0.00	0.00	1.00	0.00	0.00	1.00	4.00
						COSTEO S/	5,000.00	5,000.00	0.00	0.00	5,000.00	0.00	0.00	5,000.00	0.00	0.00	0.00	0.00	20,000.00
AOI00144900024	RECUPERACIÓN DE ÁREAS FORESTALES DEGRADADAS	120303 - PICHANAQUI	HECTAREA	Muy Alta	2020	FISICO	0.00	0.00	1.00	0.00	0.00	1.00	0.00	0.00	1.00	0.00	0.00	1.00	4.00
						COSTEO S/	11,966.00	0.00	11,966.00	0.00	11,966.00	0.00	10,000.00	0.00	10,000.00	0.00	7,019.00	0.00	62,917.00

COPIA FIEL DEL ORIGINAL

OFICINA DE PLANEAMIENTO Y PRESUPUESTO
Ing. Dima Tejada Fernández
V°B°
INIA

UNIDAD DE PLANEAMIENTO Y RACIONALIZACIÓN
Ing. ABNER RUBÉN ROMERO VÁSQUEZ
DIRECTOR
INIA

		O ALTERADAS EN EL ÁMBITO DE LA EEA PICHANAQUI				2021	FISICO	0.00	0.00	1.00	0.00	0.00	1.00	0.00	0.00	1.00	0.00	0.00	1.00	4.00
							COSTEO S/	11,966.00	0.00	11,966.00	0.00	11,966.00	0.00	10,000.00	0.00	10,000.00	0.00	7,019.00	0.00	62,917.00
						2022	FISICO	0.00	0.00	1.00	0.00	0.00	1.00	0.00	0.00	1.00	0.00	0.00	1.00	4.00
							COSTEO S/	11,966.00	0.00	11,966.00	0.00	11,966.00	0.00	10,000.00	0.00	10,000.00	0.00	7,019.00	0.00	62,917.00
	AOI00144900025	ESTUDIOS DE ESPECIES FORESTALES POTENCIALMENTE APROVECHABLES EN EL ÁMBITO DE LA EEA PICHANAQUI	120303 - PICHANAQUI	ESTUDIO	Muy Alta	2020	FISICO	0.00	0.00	2.00	0.00	0.00	2.00	0.00	0.00	2.00	0.00	0.00	2.00	8.00
							COSTEO S/	3,000.00	3,500.00	3,000.00	3,000.00	3,500.00	3,500.00	3,000.00	0.00	2,177.00	3,501.00	0.00	0.00	28,178.00
						2021	FISICO	0.00	0.00	2.00	0.00	0.00	2.00	0.00	0.00	2.00	0.00	0.00	2.00	8.00
							COSTEO S/	3,000.00	3,500.00	3,000.00	3,000.00	3,500.00	3,500.00	3,000.00	0.00	0.00	3,501.00	4,399.00	0.00	30,400.00
						2022	FISICO	0.00	0.00	2.00	0.00	0.00	2.00	0.00	0.00	2.00	0.00	0.00	2.00	8.00
							COSTEO S/	3,000.00	3,500.00	3,000.00	3,000.00	3,500.00	3,500.00	3,000.00	0.00	6,665.00	3,501.00	0.00	0.00	32,666.00

OEI.02 - FORTALECER EL POSICIONAMIENTO DEL INIA PARA ELEVAR LA PRODUCTIVIDAD DEL SECTOR AGRARIO.

AEI.02.01 - ACTORES DEL SISTEMA NACIONAL DE INNOVACIÓN AGRARIA - SNIA DESARROLLAN SUS CAPACIDADES MEDIANTE SERVICIOS ESPECIALIZADOS SEGÚN LA OFERTA Y DEMANDA DEL MERCADO.

	CODIGO	ACTIVIDAD OPERATIVA	UBIGEO	U.M.	PRIORIDAD	PERIODO MULTIANUAL	PROGRAMACION MENSUAL													TOTAL ANUAL
							META	01	02	03	04	05	06	07	08	09	10	11	12	
	AOI00144900020	CAPACITACION A PRODUCTORES AGROPECUARIOS EN EL USO Y MANEJO DE SUELOS EN EL AMBITO DE LA EEA SANTA ANA	120114 - EL TAMBO	PRODUCTOR CAPACITADO	Muy Alta	2020	FISICO	0.00	0.00	50.00	0.00	0.00	0.00	0.00	0.00	50.00	0.00	0.00	50.00	150.00
							COSTEO S/	1,450.00	2,907.00	320.00	0.00	700.00	1,130.00	0.00	840.00	0.00	0.00	653.00	6,333.00	14,333.00
						2021	FISICO	0.00	0.00	50.00	0.00	0.00	0.00	0.00	0.00	50.00	0.00	0.00	50.00	150.00
							COSTEO S/	1,450.00	2,907.00	320.00	0.00	700.00	1,130.00	0.00	840.00	0.00	0.00	653.00	7,819.00	15,819.00
						2022	FISICO	0.00	0.00	50.00	0.00	0.00	0.00	0.00	0.00	50.00	0.00	0.00	50.00	150.00
							COSTEO S/	1,450.00	2,907.00	320.00	0.00	700.00	1,130.00	0.00	840.00	0.00	0.00	653.00	9,335.00	17,335.00
	AOI00144900021	CAPACITACION A PRODUCTORES AGROPECUARIOS EN EL USO Y MANEJO DE SUELOS EN EL AMBITO DE LA EEA CANAAN	050101 - AYACUCHO	PRODUCTOR CAPACITADO	Muy Alta	2020	FISICO	0.00	0.00	50.00	0.00	0.00	0.00	0.00	0.00	50.00	0.00	0.00	50.00	150.00
							COSTEO S/	2,770.00	1,197.00	650.00	0.00	0.00	1,080.00	300.00	600.00	654.00	1,000.00	749.00	2,000.00	11,000.00
						2021	FISICO	0.00	0.00	50.00	0.00	0.00	0.00	0.00	0.00	50.00	0.00	0.00	50.00	150.00
							COSTEO S/	2,770.00	1,197.00	650.00	0.00	0.00	1,080.00	300.00	600.00	654.00	1,000.00	1,161.00	4,000.00	13,412.00
						2022	FISICO	0.00	0.00	50.00	0.00	0.00	0.00	0.00	0.00	50.00	0.00	0.00	50.00	150.00
							COSTEO S/	2,770.00	1,197.00	650.00	0.00	0.00	1,080.00	300.00	600.00	654.00	1,000.00	906.00	6,000.00	15,157.00

CENTRO DE COSTO: 20.02 - SUB DIRECCION DE PROMOCION DE LA INNOVACION AGRARIA

OEI.01 - GENERAR CONOCIMIENTO QUE PERMITA LA INNOVACIÓN AGRARIA CON LOS ACTORES DEL SISTEMA NACIONAL DE INNOVACIÓN AGRARIA - SNIA.

AEI.01.01 - ACTORES DEL SISTEMA NACIONAL DE INNOVACIÓN AGRARIA - SNIA PARTICIPAN EN LA GENERACIÓN DE CONOCIMIENTO DE FORMA ARTICULADA.

	CODIGO	ACTIVIDAD OPERATIVA	UBIGEO	U.M.	PRIORIDAD	PERIODO MULTIANUAL	PROGRAMACION MENSUAL													TOTAL ANUAL
							META	01	02	03	04	05	06	07	08	09	10	11	12	
	AOI00144900026	DESARROLLO DE PAQUETES TECNOLOGICOS AGROPECUARIOS EN EL AMBITO DE LA ESTACION SANTA ANA- JUNIN	120101 - HUANCAYO	DOCUMENTO	Muy Alta	2020	FISICO	0.00	0.00	0.00	0.00	0.00	0.00	0.00	0.00	0.00	0.00	1.00	0.00	1.00
							COSTEO S/	5,500.00	5,500.00	5,500.00	5,500.00	5,500.00	5,500.00	5,500.00	5,500.00	5,500.00	5,500.00	5,500.00	5,500.00	66,000.00
						2021	FISICO	0.00	0.00	0.00	0.00	0.00	0.00	0.00	0.00	0.00	0.00	1.00	0.00	1.00
							COSTEO S/	5,500.00	5,500.00	6,500.00	5,500.00	5,500.00	6,500.00	5,500.00	5,500.00	6,500.00	5,500.00	5,500.00	6,500.00	70,000.00
						2022	FISICO	0.00	0.00	0.00	0.00	0.00	0.00	0.00	0.00	0.00	0.00	1.00	0.00	1.00
							COSTEO S/	5,500.00	5,500.00	5,500.00	7,500.00	5,500.00	5,500.00	7,500.00	5,500.00	7,500.00	5,500.00	7,500.00	5,500.00	74,000.00
	AOI00144900027	DETERMINACION DE LA DEMANDA TECNOLOGICA DE LOS PRODUCTORES AGROPECUARIOS EN EL AMBITO DE LA EEA SANTA ANA - JUNIN	120101 - HUANCAYO	DOCUMENTO	Muy Alta	2020	FISICO	0.00	0.00	0.00	0.00	0.00	0.00	0.00	0.00	1.00	0.00	0.00	0.00	1.00
							COSTEO S/	6,500.00	6,500.00	6,500.00	6,500.00	6,500.00	6,500.00	6,500.00	6,500.00	6,500.00	6,500.00	6,500.00	6,500.00	78,000.00
						2021	FISICO	0.00	0.00	0.00	0.00	0.00	0.00	0.00	0.00	1.00	0.00	0.00	0.00	1.00
							COSTEO S/	6,500.00	6,500.00	7,500.00	6,500.00	6,500.00	6,500.00	7,500.00	6,500.00	6,500.00	6,500.00	6,500.00	6,500.00	80,000.00
						2022	FISICO	0.00	0.00	0.00	0.00	0.00	0.00	0.00	0.00	1.00	0.00	0.00	0.00	1.00
							COSTEO S/	6,500.00	8,500.00	6,500.00	8,500.00	6,500.00	8,500.00	6,500.00	8,500.00	6,500.00	6,500.00	6,500.00	6,500.00	86,000.00

CENTRO DE COSTO: 30.01 - SUB DIRECCION DE RECURSOS GENETICOS

OEI.01 - GENERAR CONOCIMIENTO QUE PERMITA LA INNOVACIÓN AGRARIA CON LOS ACTORES DEL SISTEMA NACIONAL DE INNOVACIÓN AGRARIA - SNIA.

AEI.01.01 - ACTORES DEL SISTEMA NACIONAL DE INNOVACIÓN AGRARIA - SNIA PARTICIPAN EN LA GENERACIÓN DE CONOCIMIENTO DE FORMA ARTICULADA.

	CODIGO	ACTIVIDAD OPERATIVA	UBIGEO	U.M.	PRIORIDAD	PERIODO MULTIANUAL	PROGRAMACION MENSUAL													TOTAL ANUAL
							META	01	02	03	04	05	06	07	08	09	10	11	12	
	AOI00144900008	CONSERVACION DE LAS ACCESIONES DE LA COLECCION DE TARWI DEL BANCO DE GERMOPLASMADE LA EEA SANTA ANA	120114 - EL TAMBO	UNIDAD	Muy Alta	2020	FISICO	1,814.00	1,814.00	1,814.00	1,814.00	1,814.00	1,814.00	1,814.00	1,814.00	1,814.00	1,814.00	1,814.00	1,814.00	1,814.00
							COSTEO S/	1,014.00	1,014.00	2,414.00	3,814.00	3,928.00	4,128.00	4,564.00	3,928.00	3,928.00	3,928.00	3,928.00	4,421.00	41,009.00
						2021	FISICO	1,814.00	1,814.00	1,814.00	1,814.00	1,814.00	1,814.00	1,814.00	1,814.00	1,814.00	1,814.00	1,814.00	1,814.00	1,814.00
							COSTEO S/	1,014.00	1,014.00	2,414.00	3,814.00	3,928.00	4,128.00	4,564.00	3,928.00	3,928.00	3,928.00	3,928.00	4,421.00	41,009.00
						2022	FISICO	1,814.00	1,814.00	1,814.00	1,814.00	1,814.00	1,814.00	1,814.00	1,814.00	1,814.00	1,814.00	1,814.00	1,814.00	1,814.00
							COSTEO S/	1,014.00	1,014.00	2,414.00	3,814.00	3,928.00	4,128.00	4,564.00	3,928.00	3,928.00	3,928.00	3,928.00	4,421.00	41,009.00
	AOI00144900009	CONSERVACION DE LAS ACCESIONES DE LAS COLECCIONES DE CHIRIMOYO, TUNA Y GUINDA DEL BANCO DE GERMOPLASMADE LA EEA CANAAN	050101 - AYACUCHO	UNIDAD	Muy Alta	2020	FISICO	650.00	650.00	650.00	650.00	650.00	650.00	650.00	650.00	650.00	650.00	650.00	650.00	650.00
							COSTEO S/	4,071.00	4,071.00	5,441.00	8,421.00	5,581.00	5,581.00	5,881.00	5,781.00	6,461.00	5,581.00	5,084.00	4,951.00	66,905.00
						2021	FISICO	650.00	650.00	650.00	650.00	650.00	650.00	650.00	650.00	650.00	650.00	650.00	650.00	650.00
							COSTEO S/	4,071.00	4,071.00	5,441.00	8,421.00	5,581.00	5,581.00	5,881.00	5,781.00	6,461.00	5,581.00	5,084.00	4,951.00	66,905.00
						2022	FISICO	650.00	650.00	650.00	650.00	650.00	650.00	650.00	650.00	650.00	650.00	650.00	650.00	650.00
							COSTEO S/	4,071.00	4,071.00	5,441.00	8,421.00	5,581.00	5,581.00	5,881.00	5,781.00	6,461.00	5,581.00	5,084.00	4,951.00	66,905.00
	AOI00144900030	CONSERVACION DE LAS ACCESIONES DE LAS COLECCIONES DE CAFE	120303 - PICHANAQUI	UNIDAD	Muy Alta	2020	FISICO	169.00	169.00	169.00	169.00	169.00	169.00	169.00	169.00	169.00	169.00	169.00	169.00	169.00
							COSTEO S/	1,500.00	1,500.00	2,068.00	6,369.00	2,000.00	3,629.00	4,008.00	2,869.00	2,500.00	2,769.00	3,400.00	2,769.00	35,381.00

COPIA FIEL DEL ORIGINAL

OFICINA DE PLANEAMIENTO Y PRESUPUESTO - INIA - Ing. Dima Tejada Fernández V°B°

UNIDAD DE PLANEAMIENTO Y RACIONALIZACIÓN - INIA - Ing. ABNER RUBÉN ROMERO VÁSQUEZ - DIRECTOR

MINISTERIO DE AGRICULTURA Y RIEGO - INIA
UNIDAD DE PLANEAMIENTO Y RACIONALIZACION
Folio N° 25

	DEL BANCO DE GERMOPLASMADE LA EEA PICHANAKI				2021	FISICO	169.00	169.00	169.00	169.00	169.00	169.00	169.00	169.00	169.00	169.00	169.00	169.00	169.00
						COSTEO S/	1,500.00	1,500.00	2,068.00	6,369.00	2,000.00	3,629.00	4,008.00	2,869.00	2,500.00	2,769.00	3,400.00	2,769.00	35,381.00
					2022	FISICO	169.00	169.00	169.00	169.00	169.00	169.00	169.00	169.00	169.00	169.00	169.00	169.00	169.00
						COSTEO S/	1,500.00	1,500.00	2,068.00	6,369.00	2,000.00	3,629.00	4,008.00	2,869.00	2,500.00	2,769.00	3,400.00	2,769.00	35,381.00
AOI00144900031	CONSERVACION DE LAS ACCESIONES DE LAS COLECCIONES DE TOMATE DE ARBOL Y LUCUMO DEL BANCO DE GERMOPLASMADE LA EEA CANAAN	050101 - AYACUCHO	UNIDAD	Muy Alta	2020	FISICO	440.00	440.00	440.00	440.00	440.00	440.00	440.00	440.00	440.00	440.00	440.00	440.00	440.00
						COSTEO S/	0.00	0.00	4,144.00	1,490.00	1,490.00	1,490.00	1,490.00	1,490.00	1,490.00	1,490.00	1,490.00	1,490.00	17,554.00
					2021	FISICO	440.00	440.00	440.00	440.00	440.00	440.00	440.00	440.00	440.00	440.00	440.00	440.00	440.00
						COSTEO S/	0.00	0.00	4,144.00	1,490.00	1,490.00	1,490.00	1,490.00	1,490.00	1,490.00	1,490.00	1,490.00	1,490.00	17,554.00
					2022	FISICO	440.00	440.00	440.00	440.00	440.00	440.00	440.00	440.00	440.00	440.00	440.00	440.00	440.00
						COSTEO S/	0.00	0.00	4,144.00	1,490.00	1,490.00	1,490.00	1,490.00	1,490.00	1,490.00	1,490.00	1,490.00	1,490.00	17,554.00
AOI00144900033	CONSERVACION DE LAS ACCESIONES DE LA COLECCION DE MACA DEL BANCO DE GERMOPLASMADE LA EEA SANTA ANA	120114 - EL TAMBO	UNIDAD	Muy Alta	2020	FISICO	21.00	21.00	21.00	21.00	21.00	21.00	21.00	21.00	21.00	21.00	21.00	21.00	21.00
						COSTEO S/	400.00	537.00	1,812.00	3,043.00	2,012.00	4,680.00	912.00	1,000.00	580.00	220.00	415.00	0.00	15,611.00
					2021	FISICO	21.00	21.00	21.00	21.00	21.00	21.00	21.00	21.00	21.00	21.00	21.00	21.00	21.00
						COSTEO S/	400.00	537.00	1,812.00	3,043.00	2,012.00	4,680.00	912.00	1,000.00	580.00	220.00	415.00	0.00	15,611.00
					2022	FISICO	21.00	21.00	21.00	21.00	21.00	21.00	21.00	21.00	21.00	21.00	21.00	21.00	21.00
						COSTEO S/	400.00	537.00	1,812.00	3,043.00	2,012.00	4,680.00	912.00	1,000.00	580.00	220.00	415.00	0.00	15,611.00

CENTRO DE COSTO: 40.01 - OFICINA DE ADMINISTRACION

OEI.04 - FORTALECER LA INSTITUCIONALIDAD DEL INIA PARA ELEVAR LA PRODUCTIVIDAD DEL SECTOR AGRARIO

AEI.04.01 - DISEÑO E IMPLEMENTACIÓN DE LA GESTIÓN INSTITUCIONAL POR PROCESOS.

CODIGO	ACTIVIDAD OPERATIVA	UBIGEO	U.M.	PRIORIDAD	PERIODO MULTIANUAL	PROGRAMACION MENSUAL													TOTAL ANUAL
						META	01	02	03	04	05	06	07	08	09	10	11	12	
AOI00144900010	GESTION ADMINISTRATIVA DE LA EEA SANTA ANA	120114 - EL TAMBO	DOCUMENTO	Muy Alta	2020	FISICO	5.00	7.00	17.00	11.00	3.00	17.00	7.00	3.00	12.00	6.00	6.00	13.00	107.00
						COSTEO S/	116,531.00	116,531.00	116,531.00	116,531.00	116,531.00	116,531.00	130,516.00	116,531.00	116,531.00	116,531.00	116,531.00	116,665.00	1,412,491.00
					2021	FISICO	5.00	7.00	17.00	11.00	3.00	17.00	7.00	3.00	12.00	6.00	6.00	13.00	107.00
						COSTEO S/	116,531.00	116,531.00	116,531.00	116,531.00	116,531.00	116,531.00	144,640.00	116,531.00	116,531.00	116,531.00	116,531.00	116,665.00	1,426,615.00
					2022	FISICO	5.00	7.00	17.00	11.00	3.00	17.00	7.00	3.00	12.00	6.00	6.00	13.00	107.00
						COSTEO S/	116,531.00	116,531.00	116,531.00	116,531.00	116,531.00	116,531.00	158,907.00	116,531.00	116,531.00	116,531.00	116,531.00	116,665.00	1,440,882.00
AOI00144900011	GESTION ADMINISTRATIVA DE LA EEA CANAAN	050101 - AYACUCHO	DOCUMENTO	Muy Alta	2020	FISICO	4.00	7.00	9.00	9.00	3.00	17.00	5.00	11.00	7.00	9.00	8.00	11.00	100.00
						COSTEO S/	37,432.00	37,432.00	37,432.00	37,432.00	37,432.00	37,432.00	37,432.00	37,432.00	37,432.00	37,432.00	37,432.00	37,653.00	449,405.00
					2021	FISICO	4.00	7.00	9.00	9.00	3.00	17.00	5.00	11.00	7.00	9.00	8.00	11.00	100.00
						COSTEO S/	37,432.00	37,432.00	37,432.00	37,432.00	37,432.00	37,432.00	37,432.00	37,432.00	37,432.00	37,432.00	37,432.00	37,653.00	449,405.00
					2022	FISICO	4.00	7.00	9.00	9.00	3.00	17.00	5.00	11.00	7.00	9.00	8.00	11.00	100.00
						COSTEO S/	37,432.00	37,432.00	37,432.00	37,432.00	37,432.00	37,432.00	37,432.00	37,432.00	37,432.00	37,432.00	37,432.00	37,653.00	449,405.00
AOI00144900029	GESTION ADMINISTRATIVA DE LA EEA PICHANAKI	120302 - PERENE	DOCUMENTO	Muy Alta	2020	FISICO	2.00	4.00	8.00	5.00	4.00	10.00	3.00	5.00	8.00	4.00	3.00	10.00	66.00
						COSTEO S/	13,293.00	13,293.00	13,293.00	13,293.00	13,293.00	13,293.00	13,293.00	13,793.00	13,793.00	13,793.00	13,793.00	13,507.00	161,730.00
					2021	FISICO	2.00	4.00	8.00	5.00	4.00	10.00	3.00	5.00	8.00	4.00	3.00	10.00	66.00
						COSTEO S/	13,293.00	13,293.00	13,293.00	13,293.00	13,293.00	13,293.00	13,293.00	13,793.00	13,793.00	13,793.00	13,793.00	13,507.00	161,730.00
					2022	FISICO	2.00	4.00	8.00	5.00	4.00	10.00	3.00	5.00	8.00	4.00	3.00	10.00	66.00
						COSTEO S/	13,293.00	13,293.00	13,293.00	13,293.00	13,293.00	13,293.00	13,293.00	13,793.00	13,793.00	13,793.00	13,793.00	13,507.00	161,730.00

COSTEO TOTAL AÑO 2020 S/	6,383,785.00
COSTEO TOTAL AÑO 2021 S/	6,381,355.00
COSTEO TOTAL AÑO 2022 S/	6,433,618.00

U.M. = Unidad de Medida

FIRMA

COPIA FIEL DEL ORIGINAL

OFICINA DE PLANEAMIENTO Y PRESUPUESTO
Ing. Dilma Tejada Fernández
V°B°
- INIA -

UNIDAD DE PLANEAMIENTO Y RACIONALIZACIÓN
Ing. ABNER RUBÉN ROMERO VÁSQUEZ
DIRECTOR
- INIA -

Anexo B-4
PLAN OPERATIVO INSTITUCIONAL MULTIANUAL CON PROGRAMACIÓN FÍSICA Y COSTEO
Año : 2020 - 2022

Periodo POI Multianual	2020 - 2022
Nivel de Gobierno	E - GOBIERNO NACIONAL
Sector	13 - AGRICULTURA
Pliego	163 - INSTITUTO NACIONAL DE INNOVACION AGRARIA
Unidad Ejecutora	001450 - ESTACION EXPERIMENTAL AGRARIA VISTA FLORIDA - LAMBAYEQUE

CENTRO DE COSTO: 10.01 - SUB DIRECCION DE PRODUCTOS AGRARIOS

OEI.01 - GENERAR CONOCIMIENTO QUE PERMITA LA INNOVACIÓN AGRARIA CON LOS ACTORES DEL SISTEMA NACIONAL DE INNOVACIÓN AGRARIA - SNIA.

AEI.01.01 - ACTORES DEL SISTEMA NACIONAL DE INNOVACIÓN AGRARIA - SNIA PARTICIPAN EN LA GENERACIÓN DE CONOCIMIENTO DE FORMA ARTICULADA.

CODIGO	ACTIVIDAD OPERATIVA	UBIGEO	U.M.	PRIORIDAD	PERIODO MULTIANUAL	PROGRAMACION MENSUAL													TOTAL ANUAL
						META	01	02	03	04	05	06	07	08	09	10	11	12	
AOI00145000001	DESARROLLO DE EXPERIMENTOS PARA LA OBTENCION DE VARIEDADES Y TECNOLOGIAS AGROPECUARIAS EN LA EEA VISTA FLORIDA	140111 - PICSI	UNIDAD	Muy Alta	2020	FISICO	18.00	18.00	18.00	18.00	18.00	18.00	18.00	18.00	18.00	18.00	18.00	18.00	18.00
						COSTEO S/	29,176.00	29,263.00	25,270.00	11,720.00	10,420.00	10,420.00	10,420.00	10,420.00	10,420.00	10,420.00	10,420.00	10,515.00	178,884.00
					2021	FISICO	18.00	18.00	18.00	18.00	18.00	18.00	18.00	18.00	18.00	18.00	18.00	18.00	18.00
						COSTEO S/	29,176.00	29,263.00	25,270.00	11,720.00	10,420.00	10,420.00	10,420.00	10,420.00	10,420.00	10,420.00	10,420.00	10,515.00	178,884.00
					2022	FISICO	18.00	18.00	18.00	18.00	18.00	18.00	18.00	18.00	18.00	18.00	18.00	18.00	18.00
						COSTEO S/	29,176.00	29,263.00	25,270.00	11,720.00	10,420.00	10,420.00	10,420.00	10,420.00	10,420.00	10,420.00	10,420.00	10,515.00	178,884.00
AOI00145000002	DESARROLLO DE EXPERIMENTOS PARA LA OBTENCION DE VARIEDADES Y TECNOLOGIAS AGROPECUARIAS EN LA EEA BAÑOS DEL INCA	060108 - LOS BAÑOS DEL INCA	UNIDAD	Muy Alta	2020	FISICO	18.00	18.00	18.00	18.00	18.00	18.00	18.00	18.00	18.00	18.00	18.00	18.00	18.00
						COSTEO S/	17,167.00	16,737.00	22,792.00	17,616.00	16,077.00	16,077.00	17,877.00	16,077.00	16,077.00	16,077.00	16,077.00	17,518.00	206,169.00
					2021	FISICO	18.00	18.00	18.00	18.00	18.00	18.00	18.00	18.00	18.00	18.00	18.00	18.00	18.00
						COSTEO S/	17,167.00	16,737.00	22,792.00	17,616.00	16,077.00	16,077.00	17,877.00	16,077.00	16,077.00	16,077.00	16,077.00	17,518.00	206,169.00
					2022	FISICO	18.00	18.00	18.00	18.00	18.00	18.00	18.00	18.00	18.00	18.00	18.00	18.00	18.00
						COSTEO S/	17,167.00	16,737.00	22,792.00	17,616.00	16,077.00	16,077.00	17,877.00	16,077.00	16,077.00	16,077.00	16,077.00	17,518.00	206,169.00

OEI.02 - FORTALECER EL POSICIONAMIENTO DEL INIA PARA ELEVAR LA PRODUCTIVIDAD DEL SECTOR AGRARIO.

AEI.02.01 - ACTORES DEL SISTEMA NACIONAL DE INNOVACIÓN AGRARIA - SNIA DESARROLLAN SUS CAPACIDADES MEDIANTE SERVICIOS ESPECIALIZADOS SEGÚN LA OFERTA Y DEMANDA DEL MERCADO.

CODIGO	ACTIVIDAD OPERATIVA	UBIGEO	U.M.	PRIORIDAD	PERIODO MULTIANUAL	PROGRAMACION MENSUAL													TOTAL ANUAL
						META	01	02	03	04	05	06	07	08	09	10	11	12	
AOI00145000007	CAPACITACION Y ASISTENCIA TECNICA A PRODUCTORES AGROPECUARIOS EN EL AMBITO DE ACCION DE LA EEA VISTA FLORIDA	140111 - PICSI	PRODUCTOR CAPACITADO Y ASISTIDO	Muy Alta	2020	FISICO	230.00	102.00	216.00	1,591.00	11,105.00	12,564.00	140.00	185.00	19,644.00	0.00	7,110.00	65.00	52,952.00
						COSTEO S/	28,324.00	3,089.00	12,005.00	58,673.00	10,280.00	19,329.00	4,589.00	11,276.00	34,614.00	1,589.00	1,589.00	6,618.00	191,975.00
					2021	FISICO	230.00	102.00	216.00	1,591.00	11,105.00	12,564.00	140.00	185.00	19,644.00	0.00	7,110.00	65.00	52,952.00
						COSTEO S/	28,324.00	3,089.00	12,005.00	58,673.00	10,280.00	19,329.00	4,589.00	11,276.00	34,614.00	1,589.00	1,589.00	6,618.00	191,975.00
					2022	FISICO	230.00	102.00	216.00	1,591.00	11,105.00	12,564.00	140.00	185.00	19,644.00	0.00	7,110.00	65.00	52,952.00
						COSTEO S/	28,324.00	3,089.00	12,005.00	58,673.00	10,280.00	19,329.00	4,589.00	11,276.00	34,614.00	1,589.00	1,589.00	6,618.00	191,975.00
AOI00145000008	CAPACITACION Y ASISTENCIA TECNICA A PRODUCTORES AGROPECUARIOS EN EL AMBITO DE ACCION DE LA EEA BAÑOS DEL INCA	060108 - LOS BAÑOS DEL INCA	PRODUCTOR CAPACITADO Y ASISTIDO	Muy Alta	2020	FISICO	120.00	0.00	60.00	0.00	30.00	130.00	0.00	0.00	0.00	30.00	0.00	60.00	430.00
						COSTEO S/	10,540.00	0.00	4,243.00	0.00	3,810.00	9,035.00	0.00	0.00	0.00	2,890.00	0.00	6,035.00	36,553.00
					2021	FISICO	120.00	0.00	60.00	0.00	30.00	130.00	0.00	0.00	0.00	30.00	0.00	60.00	430.00
						COSTEO S/	10,540.00	0.00	4,243.00	0.00	3,810.00	9,035.00	0.00	0.00	0.00	2,890.00	0.00	6,035.00	36,553.00
					2022	FISICO	120.00	0.00	60.00	0.00	30.00	130.00	0.00	0.00	0.00	30.00	0.00	60.00	430.00
						COSTEO S/	10,540.00	0.00	4,243.00	0.00	3,810.00	9,035.00	0.00	0.00	0.00	2,890.00	0.00	6,035.00	36,553.00

AEI.02.02 - PRODUCTORES DEL SISTEMA NACIONAL DE INNOVACIÓN AGRARIA - SNIA ACCEDEN A SEMILLAS DE CALIDAD OPORTUNAMENTE.

CODIGO	ACTIVIDAD OPERATIVA	UBIGEO	U.M.	PRIORIDAD	PERIODO MULTIANUAL	PROGRAMACION MENSUAL													TOTAL ANUAL
						META	01	02	03	04	05	06	07	08	09	10	11	12	
AOI00145000004	PRODUCCION DE MATERIAL GENETICO DE ALTA CALIDAD PARA BENEFICIAR A LOS PRODUCTORES AGROPECUARIOS EN EL AMBITO DE ACCION DE LA EEA VISTA FLORIDA	140111 - PICSI	BENEFICIARIO	Muy Alta	2020	FISICO	0.00	0.00	0.00	0.00	0.00	0.00	0.00	0.00	149.00	300.00	397.00	290.00	1,136.00
						COSTEO S/	132,261.67	85,882.67	85,882.67	85,882.67	85,882.67	85,882.67	85,882.67	85,882.67	85,882.67	85,882.67	85,882.67	86,122.63	1,077,211.00
					2021	FISICO	0.00	0.00	0.00	0.00	0.00	0.00	0.00	0.00	150.00	320.00	400.00	290.00	1,160.00
						COSTEO S/	91,562.92	91,562.92	91,562.92	91,562.92	91,562.92	91,562.92	91,562.92	91,562.92	91,562.92	91,562.92	91,562.92	91,562.88	1,098,755.00
					2022	FISICO	0.00	0.00	0.00	0.00	0.00	0.00	0.00	0.00	152.00	305.00	400.00	290.00	1,147.00
						COSTEO S/	93,395.00	93,395.00	93,395.00	93,395.00	93,395.00	93,395.00	93,395.00	93,395.00	93,395.00	93,395.00	93,395.00	93,395.00	1,120,740.00
AOI00145000005	PRODUCCION DE MATERIAL GENETICO DE ALTA CALIDAD PARA BENEFICIAR A LOS PRODUCTORES AGROPECUARIOS EN EL AMBITO DE ACCION DE LA EEA BAÑOS DEL INCA	060108 - LOS BAÑOS DEL INCA	BENEFICIARIO	Muy Alta	2020	FISICO	40.00	40.00	41.00	41.00	40.00	20.00	21.00	207.00	70.00	46.00	45.00	146.00	757.00
						COSTEO S/	25,494.00	25,594.00	25,394.00	25,394.00	25,394.00	25,394.00	25,394.00	25,394.00	25,394.00	25,394.00	25,394.00	25,595.00	305,229.00
					2021	FISICO	40.00	40.00	41.00	41.00	40.00	20.00	25.00	207.00	70.00	50.00	50.00	146.00	770.00
						COSTEO S/	25,944.50	25,944.50	25,944.50	25,944.50	25,944.50	25,944.50	25,944.50	25,944.50	25,944.50	25,944.50	25,944.50	25,944.50	311,334.00
					2022	FISICO	40.00	40.00	41.00	41.00	45.00	25.00	25.00	207.00	70.00	46.00	45.00	150.00	775.00
						COSTEO S/	26,463.42	26,463.42	26,463.42	26,463.42	26,463.42	26,463.42	26,463.42	26,463.42	26,463.42	26,463.42	26,463.42	26,463.38	317,561.00

CENTRO DE COSTO: 10.02 - SUB DIRECCION DE INVESTIGACION Y ESTUDIOS ESPECIALES

OEI.01 - GENERAR CONOCIMIENTO QUE PERMITA LA INNOVACIÓN AGRARIA CON LOS ACTORES DEL SISTEMA NACIONAL DE INNOVACIÓN AGRARIA - SNIA.

AEI.01.01 - ACTORES DEL SISTEMA NACIONAL DE INNOVACIÓN AGRARIA - SNIA PARTICIPAN EN LA GENERACIÓN DE CONOCIMIENTO DE FORMA ARTICULADA.

CODIGO	ACTIVIDAD OPERATIVA	UBIGEO	U.M.	PRIORIDAD	PERIODO MULTIANUAL	PROGRAMACION MENSUAL	TOTAL ANUAL

COPIA FIEL DEL ORIGINAL

OFICINA DE PLANEAMIENTO Y PRESUPUESTO
Ing. Dima Tejada Fernández
V°B°
INIA

UNIDAD DE PLANEAMIENTO Y RACIONALIZACIÓN
Ing. ABNER RUBÉN ROMERO VÁSQUEZ
DIRECTOR
INIA

MINISTERIO DE AGRICULTURA Y RIEGO - INIA
UNIDAD DE PLANEAMIENTO Y RACIONALIZACION
Folio N°

						META	01	02	03	04	05	06	07	08	09	10	11	12	
AOI00145000015	INVESTIGACION DE CULTIVOS DE ACUERDO A LA APTITUD DE SUELOS EN EL AMBITO DE LA EEA BAÑOS DEL INCA	060108 - LOS BANOS DEL INCA	FICHA TECNICA	Muy Alta	2020	FISICO	0.00	0.00	0.00	0.00	0.00	0.00	0.00	0.00	1.00	0.00	0.00	2.00	3.00
						COSTEO S/	4,300.00	3,700.00	21,300.00	400.00	7,200.00	18,000.00	2,654.00	7,200.00	2,200.00	8,846.00	2,200.00	7,000.00	85,000.00
					2021	FISICO	0.00	0.00	0.00	0.00	0.00	0.00	0.00	0.00	1.00	0.00	0.00	2.00	3.00
						COSTEO S/	4,300.00	3,700.00	21,300.00	400.00	7,200.00	18,000.00	2,654.00	7,200.00	2,200.00	8,846.00	2,200.00	7,000.00	85,000.00
					2022	FISICO	0.00	0.00	0.00	0.00	0.00	0.00	0.00	0.00	1.00	0.00	0.00	2.00	3.00
						COSTEO S/	4,300.00	3,700.00	21,300.00	400.00	7,200.00	18,000.00	2,654.00	7,200.00	2,200.00	8,846.00	2,200.00	7,000.00	85,000.00
AOI00145000016	INVESTIGACIÓN DE RECURSOS FORESTALES EN EL ÁMBITO DE LA EEA VISTA FLORIDA	140111 - PICSI	DOCUMENTO TECNICO	Muy Alta	2020	FISICO	2.00	2.00	2.00	2.00	2.00	2.00	2.00	2.00	2.00	2.00	2.00	2.00	2.00
						COSTEO S/	0.00	0.00	7,500.00	7,500.00	8,000.00	5,000.00	8,000.00	1,160.00	0.00	0.00	0.00	0.00	37,160.00
					2021	FISICO	2.00	2.00	2.00	2.00	2.00	2.00	2.00	2.00	2.00	2.00	2.00	2.00	2.00
						COSTEO S/	0.00	0.00	7,500.00	7,500.00	8,000.00	5,000.00	8,000.00	1,160.00	1,183.00	0.00	0.00	0.00	38,343.00
					2022	FISICO	2.00	2.00	2.00	2.00	2.00	2.00	2.00	2.00	2.00	2.00	2.00	2.00	2.00
						COSTEO S/	0.00	0.00	7,500.00	7,500.00	8,000.00	5,000.00	8,000.00	1,160.00	0.00	2,390.00	0.00	0.00	39,550.00
AOI00145000017	INVESTIGACIÓN DE RECURSOS FORESTALES EN EL ÁMBITO DE LA EEA BAÑOS DEL INCA	060108 - LOS BANOS DEL INCA	DOCUMENTO TECNICO	Muy Alta	2020	FISICO	2.00	2.00	2.00	2.00	2.00	2.00	2.00	2.00	2.00	2.00	2.00	2.00	2.00
						COSTEO S/	0.00	0.00	5,000.00	12,000.00	0.00	5,000.00	4,500.00	3,000.00	0.00	0.00	0.00	0.00	29,500.00
					2021	FISICO	2.00	2.00	2.00	2.00	2.00	2.00	2.00	2.00	2.00	2.00	2.00	2.00	2.00
						COSTEO S/	0.00	0.00	5,000.00	12,000.00	0.00	5,000.00	4,500.00	3,000.00	1,511.00	0.00	0.00	0.00	31,011.00
					2022	FISICO	2.00	2.00	2.00	2.00	2.00	2.00	2.00	2.00	2.00	2.00	2.00	2.00	2.00
						COSTEO S/	0.00	0.00	5,000.00	12,000.00	0.00	5,000.00	4,500.00	3,000.00	3,053.00	0.00	0.00	0.00	32,553.00
AOI00145000018	RECUPERACIÓN DE ÁREAS FORESTALES DEGRADADAS O ALTERADAS EN EL ÁMBITO DE LA EEA VISTA FLORIDA	140111 - PICSI	HECTAREA	Muy Alta	2020	FISICO	0.00	0.00	2.00	0.00	0.00	2.00	0.00	0.00	2.00	0.00	0.00	2.00	8.00
						COSTEO S/	0.00	0.00	5,000.00	4,760.00	4,420.00	3,820.00	0.00	2,000.00	0.00	0.00	2,000.00	0.00	22,000.00
					2021	FISICO	0.00	0.00	2.00	0.00	0.00	2.00	0.00	0.00	2.00	0.00	0.00	2.00	8.00
						COSTEO S/	0.00	0.00	5,000.00	4,760.00	4,420.00	3,820.00	0.00	2,000.00	0.00	0.00	2,000.00	0.00	22,000.00
					2022	FISICO	0.00	0.00	2.00	0.00	0.00	2.00	0.00	0.00	2.00	0.00	0.00	2.00	8.00
						COSTEO S/	0.00	0.00	5,000.00	4,760.00	4,420.00	3,820.00	0.00	2,000.00	0.00	0.00	2,000.00	0.00	22,000.00
AOI00145000019	RECUPERACION DE AREAS FORESTALES DEGRADADAS O ALTERADAS EN EL AMBITO DE LA EEA BAÑOS DEL INCA	060108 - LOS BANOS DEL INCA	HECTAREA	Muy Alta	2020	FISICO	0.00	0.00	0.25	0.00	0.00	0.25	0.00	0.00	0.25	0.00	0.00	0.25	1.00
						COSTEO S/	0.00	5,000.00	7,000.00	4,000.00	3,000.00	0.00	7,000.00	0.00	3,000.00	3,000.00	1,482.00	0.00	33,482.00
					2021	FISICO	0.00	0.00	0.25	0.00	0.00	0.25	0.00	0.00	0.25	0.00	0.00	0.25	1.00
						COSTEO S/	0.00	5,000.00	7,000.00	4,000.00	3,000.00	0.00	7,000.00	0.00	3,000.00	3,000.00	1,482.00	0.00	33,482.00
					2022	FISICO	0.00	0.00	0.25	0.00	0.00	0.25	0.00	0.00	0.25	0.00	0.00	0.25	1.00
						COSTEO S/	0.00	5,000.00	7,000.00	4,000.00	3,000.00	0.00	7,000.00	0.00	3,000.00	3,000.00	1,482.00	0.00	33,482.00
AOI00145000020	ESTUDIO DE ESPECIES FORESTALES MADERABLES Y NO MADERABLES POTENCIALMENTE APROVECHABLES EN EL ÁMBITO DE LA EEA BAÑOS DEL INCA	060108 - LOS BANOS DEL INCA	ESTUDIO	Muy Alta	2020	FISICO	0.00	0.00	1.00	0.00	0.00	1.00	0.00	0.00	1.00	0.00	0.00	1.00	4.00
						COSTEO S/	0.00	0.00	5,000.00	0.00	4,500.00	0.00	3,077.00	0.00	0.00	0.00	0.00	0.00	12,577.00
					2021	FISICO	0.00	0.00	1.00	0.00	0.00	1.00	0.00	0.00	1.00	0.00	0.00	1.00	4.00
						COSTEO S/	0.00	0.00	5,000.00	0.00	4,500.00	0.00	3,077.00	0.00	0.00	0.00	0.00	0.00	12,577.00
					2022	FISICO	0.00	0.00	1.00	0.00	0.00	1.00	0.00	0.00	1.00	0.00	0.00	1.00	4.00
						COSTEO S/	0.00	0.00	5,000.00	0.00	4,500.00	0.00	3,077.00	0.00	0.00	0.00	0.00	0.00	12,577.00

OEI.02 - FORTALECER EL POSICIONAMIENTO DEL INIA PARA ELEVAR LA PRODUCTIVIDAD DEL SECTOR AGRARIO.

AEI.02.01 - ACTORES DEL SISTEMA NACIONAL DE INNOVACIÓN AGRARIA - SNIA DESARROLLAN SUS CAPACIDADES MEDIANTE SERVICIOS ESPECIALIZADOS SEGÚN LA OFERTA Y DEMANDA DEL MERCADO.

CODIGO	ACTIVIDAD OPERATIVA	UBIGEO	U.M.	PRIORIDAD	PERIODO MULTIANUAL	PROGRAMACION MENSUAL													TOTAL ANUAL
						META	01	02	03	04	05	06	07	08	09	10	11	12	
AOI00145000021	CAPACITACION A PRODUCTORES AGROPECUARIOS EN EL USO Y MANEJO DE SUELOS EN EL AMBITO DE LA EEA BAÑOS DEL INCA	060108 - LOS BANOS DEL INCA	PRODUCTOR CAPACITADO	Muy Alta	2020	FISICO	0.00	0.00	50.00	0.00	0.00	0.00	0.00	0.00	50.00	0.00	0.00	50.00	150.00
						COSTEO S/	2,730.00	2,047.00	0.00	0.00	0.00	0.00	0.00	0.00	2,010.00	0.00	1,213.00	3,897.00	11,897.00
					2021	FISICO	0.00	0.00	50.00	0.00	0.00	0.00	0.00	0.00	50.00	0.00	0.00	50.00	150.00
						COSTEO S/	2,730.00	2,047.00	0.00	0.00	0.00	0.00	0.00	0.00	2,010.00	0.00	1,213.00	3,897.00	11,897.00
					2022	FISICO	0.00	0.00	50.00	0.00	0.00	0.00	0.00	0.00	50.00	0.00	0.00	50.00	150.00
						COSTEO S/	2,730.00	2,047.00	0.00	0.00	0.00	0.00	0.00	0.00	2,010.00	0.00	1,213.00	3,897.00	11,897.00

CENTRO DE COSTO: 20.02 - SUB DIRECCION DE PROMOCION DE LA INNOVACION AGRARIA

OEI.01 - GENERAR CONOCIMIENTO QUE PERMITA LA INNOVACIÓN AGRARIA CON LOS ACTORES DEL SISTEMA NACIONAL DE INNOVACIÓN AGRARIA - SNIA.

AEI.01.01 - ACTORES DEL SISTEMA NACIONAL DE INNOVACIÓN AGRARIA - SNIA PARTICIPAN EN LA GENERACIÓN DE CONOCIMIENTO DE FORMA ARTICULADA.

CODIGO	ACTIVIDAD OPERATIVA	UBIGEO	U.M.	PRIORIDAD	PERIODO MULTIANUAL	PROGRAMACION MENSUAL													TOTAL ANUAL
						META	01	02	03	04	05	06	07	08	09	10	11	12	
AOI00145000022	DESARROLLO DE PAQUETES TECNOLOGICOS AGROPECUARIOS EN EL AMBIENTE DE VISTA FLORIDA-LAMBAYEQUE	140101 - CHICLAYO	DOCUMENTO	Muy Alta	2020	FISICO	0.00	0.00	0.00	0.00	0.00	0.00	0.00	0.00	0.00	0.00	1.00	0.00	1.00
						COSTEO S/	5,500.00	5,500.00	5,500.00	5,500.00	5,500.00	5,500.00	5,500.00	5,500.00	5,500.00	5,500.00	5,500.00	5,500.00	66,000.00
					2021	FISICO	0.00	0.00	0.00	0.00	0.00	0.00	0.00	0.00	0.00	0.00	1.00	0.00	1.00
						COSTEO S/	5,500.00	6,500.00	5,500.00	5,500.00	6,500.00	5,500.00	5,500.00	6,500.00	5,500.00	6,500.00	5,500.00	6,500.00	71,000.00
					2022	FISICO	0.00	0.00	0.00	0.00	0.00	0.00	0.00	0.00	0.00	0.00	1.00	0.00	1.00
						COSTEO S/	8,500.00	5,500.00	8,500.00	5,500.00	9,500.00	5,500.00	5,500.00	5,500.00	6,500.00	5,500.00	5,500.00	5,500.00	77,000.00
AOI00145000023	DETERMINACION DE LA DEMANDA TECNOLOGICA DE LOS PRODUCTORES AGROPECUARIOS EN EL AMBITO DE VISTA FLORIA-LAMBAYEQUE	140101 - CHICLAYO	DOCUMENTO	Muy Alta	2020	FISICO	0.00	0.00	0.00	0.00	0.00	0.00	0.00	1.00	0.00	0.00	0.00	0.00	1.00
						COSTEO S/	6,500.00	6,500.00	6,500.00	6,500.00	6,500.00	6,500.00	6,500.00	6,500.00	6,500.00	6,500.00	6,500.00	6,500.00	78,000.00
					2021	FISICO	0.00	0.00	0.00	0.00	0.00	0.00	0.00	1.00	0.00	0.00	0.00	0.00	1.00
						COSTEO S/	6,500.00	7,500.00	6,500.00	7,500.00	6,500.00	7,500.00	6,500.00	7,500.00	6,500.00	7,500.00	6,500.00	7,500.00	84,000.00
					2022	FISICO	0.00	0.00	0.00	0.00	0.00	0.00	0.00	1.00	0.00	0.00	0.00	0.00	1.00
							6,500.00	9,500.00	6,500.00	9,500.00	6,500.00	9,500.00	6,500.00	6,500.00	1,500.00	6,500.00	6,500.00	6,500.00	82,000.00

COPIA FIEL DEL ORIGINAL

OFICINA DE PLANEAMIENTO Y PRESUPUESTO
Ing. Dilma Tejada Fernández
INIA

UNIDAD DE PLANEAMIENTO Y RACIONALIZACIÓN
Ing. ABNER RUBÉN ROMERO VASQUEZ
DIRECTOR
INIA

COSTEO S/

CENTRO DE COSTO: 30.01 - SUB DIRECCION DE RECURSOS GENETICOS

OEI.01 - GENERAR CONOCIMIENTO QUE PERMITA LA INNOVACIÓN AGRARIA CON LOS ACTORES DEL SISTEMA NACIONAL DE INNOVACIÓN AGRARIA - SNIA.

AEI.01.01 - ACTORES DEL SISTEMA NACIONAL DE INNOVACIÓN AGRARIA - SNIA PARTICIPAN EN LA GENERACIÓN DE CONOCIMIENTO DE FORMA ARTICULADA.

CODIGO	ACTIVIDAD OPERATIVA	UBIGEO	U.M.	PRIORIDAD	PERIODO MULTIANUAL	PROGRAMACION MENSUAL													TOTAL ANUAL
						META	01	02	03	04	05	06	07	08	09	10	11	12	
AOI00145000010	CONSERVACION DE LAS ACCESIONES DE LA COLECCION DE ALGODON DE COSTA DEL BANCO DE GERMOPLASMA DE LA EEA VISTA FLORIDA	140111 - PICSI	UNIDAD	Muy Alta	2020	FISICO	67.00	67.00	67.00	67.00	67.00	67.00	67.00	67.00	67.00	67.00	67.00	67.00	67.00
						COSTEO S/	2,694.00	2,694.00	2,815.00	8,276.00	3,624.00	4,014.00	3,924.00	3,624.00	3,624.00	2,694.00	2,884.00	2,994.00	43,861.00
					2021	FISICO	67.00	67.00	67.00	67.00	67.00	67.00	67.00	67.00	67.00	67.00	67.00	67.00	67.00
						COSTEO S/	2,694.00	2,694.00	2,815.00	8,276.00	3,624.00	4,014.00	3,924.00	3,624.00	3,624.00	2,694.00	2,884.00	2,994.00	43,861.00
					2022	FISICO	67.00	67.00	67.00	67.00	67.00	67.00	67.00	67.00	67.00	67.00	67.00	67.00	67.00
						COSTEO S/	2,694.00	2,694.00	2,815.00	8,276.00	3,624.00	4,014.00	3,924.00	3,624.00	3,624.00	2,694.00	2,884.00	2,994.00	43,861.00
AOI00145000011	CONSERVACION DE LAS ACCESIONES DE LAS COLECCIONES DE RAIECES ANDINAS Y ÑUÑA DEL BANCO DE GERMOPLASMA DE LA EEA EL BAÑOS DEL INCA	060108 - LOS BAÑOS DEL INCA	UNIDAD	Muy Alta	2020	FISICO	618.00	618.00	618.00	618.00	618.00	618.00	618.00	618.00	618.00	618.00	618.00	618.00	618.00
						COSTEO S/	1,047.00	1,387.00	3,422.00	5,447.00	3,861.00	4,401.00	4,421.00	4,201.00	4,461.00	4,461.00	5,154.00	4,657.00	46,920.00
					2021	FISICO	618.00	618.00	618.00	618.00	618.00	618.00	618.00	618.00	618.00	618.00	618.00	618.00	618.00
						COSTEO S/	1,047.00	1,387.00	3,422.00	5,447.00	3,861.00	4,401.00	4,421.00	4,201.00	4,461.00	4,461.00	5,154.00	4,657.00	46,920.00
					2022	FISICO	618.00	618.00	618.00	618.00	618.00	618.00	618.00	618.00	618.00	618.00	618.00	618.00	618.00
						COSTEO S/	1,047.00	1,387.00	3,422.00	5,447.00	3,861.00	4,401.00	4,421.00	4,201.00	4,461.00	4,461.00	5,154.00	4,657.00	46,920.00
AOI00145000025	CONSERVACION DE LAS ACCESIONES DE LAS COLECCION DE KIWICHA DEL BANCO DE GERMOPLASMA DE LA EEA BAÑOS DEL INCA	060108 - LOS BAÑOS DEL INCA	UNIDAD	Muy Alta	2020	FISICO	552.00	552.00	552.00	552.00	552.00	552.00	552.00	552.00	552.00	552.00	552.00	552.00	552.00
						COSTEO S/	2,216.00	1,053.00	2,136.00	6,256.00	6,866.00	1,960.00	1,844.00	2,400.00	1,584.00	1,250.00	2,016.00	1,166.00	30,747.00
					2021	FISICO	552.00	552.00	552.00	552.00	552.00	552.00	552.00	552.00	552.00	552.00	552.00	552.00	552.00
						COSTEO S/	2,216.00	1,053.00	2,136.00	6,256.00	6,866.00	1,960.00	1,844.00	2,400.00	1,584.00	1,250.00	2,016.00	1,166.00	30,747.00
					2022	FISICO	552.00	552.00	552.00	552.00	552.00	552.00	552.00	552.00	552.00	552.00	552.00	552.00	552.00
						COSTEO S/	2,216.00	1,053.00	2,136.00	6,256.00	6,866.00	1,960.00	1,844.00	2,400.00	1,584.00	1,250.00	2,016.00	1,166.00	30,747.00
AOI00145000026	CONSERVACION DE LAS ACCESIONES DE LAS COLECCION DE KIWICHA DEL BANCO DE GERMOPLASMA DE LA EEA VISTA FLORIDA	140111 - PICSI	UNIDAD	Muy Alta	2020	FISICO	230.00	230.00	230.00	230.00	230.00	230.00	230.00	230.00	230.00	230.00	230.00	230.00	230.00
						COSTEO S/	0.00	0.00	0.00	3,171.00	720.00	720.00	720.00	720.00	720.00	720.00	720.00	720.00	8,931.00
					2021	FISICO	230.00	230.00	230.00	230.00	230.00	230.00	230.00	230.00	230.00	230.00	230.00	230.00	230.00
						COSTEO S/	0.00	0.00	0.00	3,171.00	720.00	720.00	720.00	720.00	720.00	720.00	720.00	720.00	8,931.00
					2022	FISICO	230.00	230.00	230.00	230.00	230.00	230.00	230.00	230.00	230.00	230.00	230.00	230.00	230.00
						COSTEO S/	0.00	0.00	0.00	3,171.00	720.00	720.00	720.00	720.00	720.00	720.00	720.00	720.00	8,931.00

CENTRO DE COSTO: 40.01 - OFICINA DE ADMINISTRACION

OEI.04 - FORTALECER LA INSTITUCIONALIDAD DEL INIA PARA ELEVAR LA PRODUCTIVIDAD DEL SECTOR AGRARIO

AEI.04.01 - DISEÑO E IMPLEMENTACIÓN DE LA GESTIÓN INSTITUCIONAL POR PROCESOS.

CODIGO	ACTIVIDAD OPERATIVA	UBIGEO	U.M.	PRIORIDAD	PERIODO MULTIANUAL	PROGRAMACION MENSUAL													TOTAL ANUAL
						META	01	02	03	04	05	06	07	08	09	10	11	12	
AOI00145000012	GESTION ADMINISTRATIVA DE LA EEA VISTA FLORIDA	140111 - PICSI	DOCUMENTO	Muy Alta	2020	FISICO	16.00	22.00	30.00	14.00	20.00	27.00	14.00	20.00	29.00	15.00	21.00	30.00	258.00
						COSTEO S/	200,398.00	200,398.00	200,398.00	200,398.00	200,398.00	200,398.00	200,398.00	200,398.00	200,398.00	200,398.00	200,398.00	200,598.00	2,404,976.00
					2021	FISICO	16.00	22.00	30.00	14.00	20.00	27.00	14.00	20.00	29.00	15.00	21.00	30.00	258.00
						COSTEO S/	200,398.00	200,398.00	200,398.00	200,398.00	200,398.00	200,398.00	200,398.00	200,398.00	200,398.00	200,398.00	200,398.00	200,598.00	2,404,976.00
					2022	FISICO	16.00	22.00	30.00	14.00	20.00	27.00	14.00	20.00	29.00	15.00	21.00	30.00	258.00
						COSTEO S/	200,398.00	200,398.00	200,398.00	200,398.00	200,398.00	200,398.00	200,398.00	200,398.00	200,398.00	200,398.00	200,398.00	200,598.00	2,404,976.00
AOI00145000013	GESTION ADMINISTRATIVA DE LA EEA BAÑOS DEL INCA	060108 - LOS BAÑOS DEL INCA	DOCUMENTO	Muy Alta	2020	FISICO	4.00	2.00	3.00	3.00	2.00	5.00	6.00	3.00	3.00	4.00	2.00	5.00	42.00
						COSTEO S/	151,430.00	154,969.00	155,947.00	154,676.00	151,268.00	147,464.00	148,112.00	145,160.00	145,580.00	147,110.00	146,660.00	145,792.00	1,794,168.00
					2021	FISICO	4.00	2.00	3.00	3.00	2.00	5.00	6.00	3.00	3.00	4.00	2.00	5.00	42.00
						COSTEO S/	151,430.00	154,969.00	155,947.00	154,676.00	151,268.00	147,464.00	148,112.00	145,160.00	145,580.00	147,110.00	146,660.00	145,792.00	1,794,168.00
					2022	FISICO	4.00	2.00	3.00	3.00	2.00	5.00	6.00	3.00	3.00	4.00	2.00	5.00	42.00
						COSTEO S/	151,430.00	154,969.00	155,947.00	154,676.00	151,268.00	147,464.00	148,112.00	145,160.00	145,580.00	147,110.00	146,660.00	145,792.00	1,794,168.00

COSTEO TOTAL AÑO 2020 S/	6,701,240.00
COSTEO TOTAL AÑO 2021 S/	6,742,583.00
COSTEO TOTAL AÑO 2022 S/	6,777,544.00

Z - Unidad de Medida

FIRMA

COPIA FIEL DEL ORIGINAL

OFICINA DE PLANEAMIENTO Y PRESUPUESTO - INIA - Ing. Dúna Tejada Fernández V°B°

UNIDAD DE PLANEAMIENTO Y RACIONALIZACIÓN - INIA - Ing. ABNER RUBÉN ROMERO VÁSQUEZ DIRECTOR

MINISTERIO DE AGRICULTURA Y RIEGO - INIA UNIDAD DE PLANEAMIENTO Y RACIONALIZACION Folio N° 67

Anexo B-4

PLAN OPERATIVO INSTITUCIONAL MULTIANUAL CON PROGRAMACIÓN FÍSICA Y COSTEO

Año : 2020 - 2022

Periodo POI Multianual	2020 - 2022
Nivel de Gobierno	E - GOBIERNO NACIONAL
Sector	13 - AGRICULTURA
Pliego	163 - INSTITUTO NACIONAL DE INNOVACION AGRARIA
Unidad Ejecutora	001451 - ESTACION EXPERIMENTAL AGRARIA ANDENES - CUZCO

CENTRO DE COSTO: 10 - DIRECCION DE DESARROLLO TECNOLOGICO AGRARIO

OEI.01 - GENERAR CONOCIMIENTO QUE PERMITA LA INNOVACIÓN AGRARIA CON LOS ACTORES DEL SISTEMA NACIONAL DE INNOVACIÓN AGRARIA - SNIA.

AEI.01.01 - ACTORES DEL SISTEMA NACIONAL DE INNOVACIÓN AGRARIA - SNIA PARTICIPAN EN LA GENERACIÓN DE CONOCIMIENTO DE FORMA ARTICULADA.

CODIGO	ACTIVIDAD OPERATIVA	UBIGEO	U.M.	PRIORIDAD	PERIODO MULTIANUAL	PROGRAMACION MENSUAL													TOTAL ANUAL
						META	01	02	03	04	05	06	07	08	09	10	11	12	
AOI00145100016	C1. ADECUADA DISPONIBILIDAD DE MATERIAL VEGETAL GENETICAMENTE SELECCIONADA E IDENTIFICADA	080309 - ZURITE	INFORME	Muy Alta	2020	FISICO	0.00	0.00	1.00	1.00	1.00	1.00	0.00	0.00	0.00	0.00	0.00	0.00	4.00
						COSTEO S/	32,000.00	52,970.00	121,446.00	96,065.00	58,389.00	35,000.00	41,092.00	48,540.00	36,598.00	189,350.00	185,600.00	35,000.00	932,050.00
AOI00145100017	C2. ADECUADO DESARROLLO TECNOLOGICO EN EL CULTIVO DE CACAO - DESARROLLO DE EXPERIMENTOS	080900 -	UNIDAD	Muy Alta	2020	FISICO	3.00	3.00	3.00	3.00	3.00	3.00	3.00	3.00	3.00	3.00	3.00	3.00	3.00
						COSTEO S/	7,200.00	7,425.00	8,160.00	13,549.00	7,200.00	11,400.00	7,200.00	7,200.00	7,200.00	7,200.00	7,200.00	7,200.00	98,134.00
AOI00145100018	C3. EFICIENTES SERVICIOS DE TRANSFERENCIA Y DIFUSION	080900 -	EVENTOS	Muy Alta	2020	FISICO	0.00	1.00	1.00	1.00	1.00	1.00	1.00	0.00	1.00	1.00	0.00	0.00	8.00
						COSTEO S/	0.00	7,100.00	8,810.00	12,835.00	14,242.00	22,662.00	36,477.00	12,104.00	10,396.00	6,540.00	4,600.00	0.00	135,766.00
AOI00145100019	C4. GESTION ADMINISTRATIVA DEL PROYECTO	080902 - ECHARATE	INFORME	Muy Alta	2020	FISICO	0.00	0.00	0.00	1.00	0.00	0.00	1.00	0.00	0.00	1.00	0.00	0.00	3.00
						COSTEO S/	30,080.00	52,799.00	55,953.00	60,428.00	68,030.00	45,639.00	33,280.00	32,580.00	29,280.00	31,847.00	29,280.00	29,280.00	498,476.00

CENTRO DE COSTO: 10.01 - SUB DIRECCION DE PRODUCTOS AGRARIOS

OEI.01 - GENERAR CONOCIMIENTO QUE PERMITA LA INNOVACIÓN AGRARIA CON LOS ACTORES DEL SISTEMA NACIONAL DE INNOVACIÓN AGRARIA - SNIA.

AEI.01.01 - ACTORES DEL SISTEMA NACIONAL DE INNOVACIÓN AGRARIA - SNIA PARTICIPAN EN LA GENERACIÓN DE CONOCIMIENTO DE FORMA ARTICULADA.

CODIGO	ACTIVIDAD OPERATIVA	UBIGEO	U.M.	PRIORIDAD	PERIODO MULTIANUAL	PROGRAMACION MENSUAL													TOTAL ANUAL
						META	01	02	03	04	05	06	07	08	09	10	11	12	
AOI00145100001	DESARROLLO DE EXPERIMENTOS PARA LA OBTENCION DE VARIEDADES Y TECNOLOGIAS AGROPECUARIAS EN LA EEA ANDENES	080309 - ZURITE	UNIDAD	Muy Alta	2020	FISICO	26.00	26.00	26.00	26.00	26.00	26.00	26.00	26.00	26.00	26.00	26.00	26.00	26.00
						COSTEO S/	151,725.00	100,995.00	108,766.00	97,682.00	91,299.00	90,269.00	89,303.00	87,713.00	87,691.00	88,026.00	86,776.00	87,007.00	1,167,252.00
					2021	FISICO	26.00	26.00	26.00	26.00	26.00	26.00	26.00	26.00	26.00	26.00	26.00	26.00	26.00
						COSTEO S/	151,725.00	100,995.00	108,766.00	97,682.00	91,299.00	90,269.00	89,303.00	87,713.00	87,691.00	88,026.00	86,776.00	87,007.00	1,167,252.00
					2022	FISICO	26.00	26.00	26.00	26.00	26.00	26.00	26.00	26.00	26.00	26.00	26.00	26.00	26.00
						COSTEO S/	151,725.00	100,995.00	108,766.00	97,682.00	91,299.00	90,269.00	89,303.00	87,713.00	87,691.00	88,026.00	86,776.00	87,007.00	1,167,252.00

OEI.02 - FORTALECER EL POSICIONAMIENTO DEL INIA PARA ELEVAR LA PRODUCTIVIDAD DEL SECTOR AGRARIO.

AEI.02.01 - ACTORES DEL SISTEMA NACIONAL DE INNOVACIÓN AGRARIA - SNIA DESARROLLAN SUS CAPACIDADES MEDIANTE SERVICIOS ESPECIALIZADOS SEGÚN LA OFERTA Y DEMANDA DEL MERCADO.

CODIGO	ACTIVIDAD OPERATIVA	UBIGEO	U.M.	PRIORIDAD	PERIODO MULTIANUAL	PROGRAMACION MENSUAL													TOTAL ANUAL
						META	01	02	03	04	05	06	07	08	09	10	11	12	
AOI00145100004	CAPACITACION Y ASISTENCIA TECNICA A PRODUCTORES AGROPECUARIOS EN EL AMBITO DE ACCION DE LA EEA ANDENES	080309 - ZURITE	PRODUCTOR CAPACITADO Y ASISTIDO	Muy Alta	2020	FISICO	0.00	0.00	0.00	0.00	910.00	30.00	0.00	30.00	830.00	0.00	120.00	30.00	1,950.00
						COSTEO S/	25,863.00	13,370.00	13,370.00	13,370.00	16,029.00	14,095.00	13,370.00	13,596.00	26,746.00	13,370.00	20,323.00	14,228.00	197,730.00
					2021	FISICO	0.00	0.00	0.00	0.00	910.00	30.00	0.00	30.00	830.00	0.00	120.00	30.00	1,950.00
						COSTEO S/	25,863.00	13,370.00	13,370.00	13,370.00	16,029.00	14,095.00	13,370.00	13,596.00	26,746.00	13,370.00	20,323.00	14,228.00	197,730.00
					2022	FISICO	0.00	0.00	0.00	0.00	910.00	30.00	0.00	30.00	830.00	0.00	120.00	30.00	1,950.00
						COSTEO S/	25,863.00	13,370.00	13,370.00	13,370.00	16,029.00	14,095.00	13,370.00	13,596.00	26,746.00	13,370.00	20,323.00	14,228.00	197,730.00

AEI.02.02 - PRODUCTORES DEL SISTEMA NACIONAL DE INNOVACIÓN AGRARIA - SNIA ACCEDEN A SEMILLAS DE CALIDAD OPORTUNAMENTE.

CODIGO	ACTIVIDAD OPERATIVA	UBIGEO	U.M.	PRIORIDAD	PERIODO MULTIANUAL	PROGRAMACION MENSUAL													TOTAL ANUAL
						META	01	02	03	04	05	06	07	08	09	10	11	12	
AOI00145100002	PRODUCCION DE MATERIAL GENETICO DE ALTA CALIDAD PARA BENEFICIAR A LOS PRODUCTORES AGROPECUARIOS EN EL AMBITO DE ACCION DE LA EEA ANDENES	080309 - ZURITE	BENEFICIARIO	Muy Alta	2020	FISICO	1.00	0.00	61.00	21.00	20.00	20.00	21.00	20.00	20.00	204.00	37.00	1,246.00	1,671.00
						COSTEO S/	713,302.92	83,773.92	83,773.92	83,773.92	83,773.92	83,773.92	83,773.92	83,773.92	83,773.92	83,773.92	83,773.92	84,180.88	1,635,223.00
					2021	FISICO	1.00	0.00	61.00	22.00	22.00	22.00	21.00	22.00	22.00	204.00	37.00	1,246.00	1,680.00
						COSTEO S/	138,649.59	138,649.59	138,649.59	138,649.59	138,649.59	138,649.59	138,649.59	138,649.59	138,649.59	138,649.59	138,649.59	138,680.51	1,663,826.00
					2022	FISICO	1.00	0.00	62.00	22.00	22.00	22.00	23.00	22.00	22.00	204.00	38.00	1,246.00	1,684.00
						COSTEO S/	141,080.83	141,080.83	141,080.83	141,080.83	141,080.83	141,080.83	141,080.83	141,080.83	141,080.83	141,080.83	141,080.83	141,111.87	1,693,001.00

CENTRO DE COSTO: 10.02 - SUB DIRECCION DE INVESTIGACION Y ESTUDIOS ESPECIALES

COPIA FIEL DEL ORIGINAL

OFICINA DE PLANEAMIENTO Y PRESUPUESTO
Ing. Dámaris Tejada Fernández
V°B°
INIA

UNIDAD DE PLANEAMIENTO Y RACIONALIZACION
Ing. ABNER RUBEN ROMERO VASQUEZ
DIRECTOR
INIA

MINISTERIO DE AGRICULTURA Y RIEGO - INIA
UNIDAD DE PLANEAMIENTO Y RACIONALIZACION
Folio N°

OEI.01 - GENERAR CONOCIMIENTO QUE PERMITA LA INNOVACIÓN AGRARIA CON LOS ACTORES DEL SISTEMA NACIONAL DE INNOVACIÓN AGRARIA - SNIA

AEI.01.01 - ACTORES DEL SISTEMA NACIONAL DE INNOVACIÓN AGRARIA - SNIA PARTICIPAN EN LA GENERACIÓN DE CONOCIMIENTO DE FORMA ARTICULADA.

CODIGO	ACTIVIDAD OPERATIVA	UBIGEO	U.M.	PRIORIDAD	PERIODO MULTIANUAL	PROGRAMACION MENSUAL													TOTAL ANUAL
						META	01	02	03	04	05	06	07	08	09	10	11	12	
AOI00145100007	GESTIÓN DEL PP 130 EN LA EEA ANDENES	080309 - ZURITE	DOCUMENTO	Muy Alta	2020	FISICO	0.00	0.00	1.00	0.00	0.00	1.00	0.00	0.00	1.00	0.00	0.00	1.00	4.00
						COSTEO S/	2,308.00	3,308.00	2,308.00	4,942.00	2,308.00	1,308.00	1,651.00	4,308.00	1,308.00	1,308.00	1,308.00	1,635.00	28,000.00
					2021	FISICO	0.00	0.00	1.00	0.00	0.00	1.00	0.00	0.00	1.00	0.00	0.00	1.00	4.00
						COSTEO S/	2,308.00	3,308.00	2,308.00	4,942.00	2,308.00	1,308.00	1,651.00	4,308.00	1,308.00	1,308.00	3,351.00	1,635.00	30,043.00
					2022	FISICO	0.00	0.00	1.00	0.00	0.00	1.00	0.00	0.00	1.00	0.00	0.00	1.00	4.00
						COSTEO S/	2,308.00	3,308.00	2,308.00	4,942.00	2,308.00	1,308.00	1,651.00	4,308.00	1,308.00	1,308.00	5,435.00	1,635.00	32,127.00
AOI00145100008	GESTION DEL PP 130 EN LA EEA SAN BERNARDO	170101 - TAMBOPATA	DOCUMENTO	Muy Alta	2020	FISICO	0.00	0.00	1.00	0.00	0.00	1.00	0.00	0.00	1.00	0.00	0.00	1.00	4.00
						COSTEO S/	3,112.00	3,112.00	3,112.00	3,112.00	3,112.00	3,112.00	3,439.00	3,112.00	3,112.00	3,112.00	3,112.00	3,440.00	37,999.00
					2021	FISICO	0.00	0.00	1.00	0.00	0.00	1.00	0.00	0.00	1.00	0.00	0.00	1.00	4.00
						COSTEO S/	3,112.00	3,112.00	3,112.00	3,112.00	3,112.00	3,112.00	3,439.00	3,112.00	3,112.00	3,112.00	5,201.00	3,440.00	40,088.00
					2022	FISICO	0.00	0.00	1.00	0.00	0.00	1.00	0.00	0.00	1.00	0.00	0.00	1.00	4.00
						COSTEO S/	3,112.00	3,112.00	3,112.00	3,112.00	3,112.00	3,112.00	3,439.00	3,112.00	3,112.00	3,112.00	7,333.00	3,440.00	42,220.00
AOI00145100009	INVESTIGACIÓN DE RECURSOS FORESTALES EN EL ÁMBITO DE LA EEA ANDENES	080309 - ZURITE	DOCUMENTO TECNICO	Muy Alta	2020	FISICO	3.00	3.00	3.00	3.00	3.00	3.00	3.00	3.00	3.00	3.00	3.00	3.00	3.00
						COSTEO S/	0.00	0.00	5,000.00	10,000.00	6,000.00	0.00	3,000.00	0.00	2,635.00	2,003.00	0.00	0.00	28,638.00
					2021	FISICO	3.00	3.00	3.00	3.00	3.00	3.00	3.00	3.00	3.00	3.00	3.00	3.00	3.00
						COSTEO S/	0.00	0.00	5,000.00	10,000.00	6,000.00	0.00	3,000.00	0.00	2,635.00	2,003.00	0.00	0.00	28,638.00
					2022	FISICO	3.00	3.00	3.00	3.00	3.00	3.00	3.00	3.00	3.00	3.00	3.00	3.00	3.00
						COSTEO S/	0.00	0.00	5,000.00	10,000.00	6,000.00	0.00	3,000.00	0.00	2,635.00	2,003.00	0.00	0.00	28,638.00
AOI00145100010	INVESTIGACIÓN DE RECURSOS FORESTALES EN EL ÁMBITO DE LA EEA SAN BERNARDO	170101 - TAMBOPATA	DOCUMENTO TECNICO	Muy Alta	2020	FISICO	0.00	0.00	0.50	0.00	0.00	0.50	0.00	0.00	0.50	0.00	0.00	0.50	2.00
						COSTEO S/	0.00	11,000.00	0.00	3,500.00	1,000.00	1,500.00	0.00	4,000.00	0.00	3,000.00	2,048.00	0.00	26,048.00
					2021	FISICO	0.00	0.00	0.50	0.00	0.00	0.50	0.00	0.00	0.50	0.00	0.00	0.50	2.00
						COSTEO S/	0.00	11,000.00	0.00	3,500.00	1,000.00	1,500.00	0.00	4,000.00	0.00	3,000.00	2,048.00	0.00	26,048.00
					2022	FISICO	0.00	0.00	0.50	0.00	0.00	0.50	0.00	0.00	0.50	0.00	0.00	0.50	2.00
						COSTEO S/	0.00	11,000.00	0.00	3,500.00	1,000.00	1,500.00	0.00	4,000.00	0.00	3,000.00	2,048.00	0.00	26,048.00
AOI00145100011	RECUPERACIÓN DE ÁREAS FORESTALES DEGRADADAS O ALTERADAS EN EL ÁMBITO DE LA EEA ANDENES	080309 - ZURITE	HECTAREA	Muy Alta	2020	FISICO	0.00	0.00	4.00	0.00	0.00	4.00	0.00	0.00	4.00	0.00	0.00	4.00	16.00
						COSTEO S/	0.00	3,500.00	8,000.00	5,000.00	0.00	3,500.00	0.00	3,500.00	0.00	4,000.00	0.00	0.00	27,500.00
					2021	FISICO	0.00	0.00	4.00	0.00	0.00	4.00	0.00	0.00	4.00	0.00	0.00	4.00	16.00
						COSTEO S/	0.00	3,500.00	8,000.00	5,000.00	0.00	3,500.00	0.00	3,500.00	0.00	4,000.00	0.00	0.00	27,500.00
					2022	FISICO	0.00	0.00	4.00	0.00	0.00	4.00	0.00	0.00	4.00	0.00	0.00	4.00	16.00
						COSTEO S/	0.00	3,500.00	8,000.00	5,000.00	0.00	3,500.00	0.00	3,500.00	0.00	4,000.00	0.00	0.00	27,500.00
AOI00145100012	RECUPERACIÓN DE ÁREAS FORESTALES DEGRADADAS O ALTERADAS EN EL ÁMBITO DE LA EEA SAN BERNARDO	170101 - TAMBOPATA	HECTAREA	Muy Alta	2020	FISICO	0.00	0.00	3.00	0.00	0.00	3.00	0.00	0.00	3.00	0.00	0.00	3.00	12.00
						COSTEO S/	0.00	0.00	3,000.00	6,500.00	0.00	4,000.00	0.00	4,000.00	0.00	2,296.00	0.00	0.00	19,796.00
					2021	FISICO	0.00	0.00	3.00	0.00	0.00	3.00	0.00	0.00	3.00	0.00	0.00	3.00	12.00
						COSTEO S/	0.00	0.00	3,000.00	6,500.00	0.00	4,000.00	0.00	4,000.00	0.00	2,296.00	0.00	0.00	19,796.00
					2022	FISICO	0.00	0.00	3.00	0.00	0.00	3.00	0.00	0.00	3.00	0.00	0.00	3.00	12.00
						COSTEO S/	0.00	0.00	3,000.00	6,500.00	0.00	4,000.00	0.00	4,000.00	0.00	2,296.00	0.00	0.00	19,796.00
AOI00145100013	ESTUDIO DE ESPECIES FORESTALES MADERABLES Y NO MADERABLES POTENCIALMENTE APROVECHABLES EN EL ÁMBITO DE LA EEA ANDENES	080309 - ZURITE	ESTUDIO	Muy Alta	2020	FISICO	1.00	1.00	1.00	1.00	1.00	1.00	1.00	1.00	1.00	1.00	1.00	1.00	1.00
						COSTEO S/	0.00	0.00	4,366.00	0.00	5,000.00	0.00	5,000.00	0.00	3,655.00	0.00	0.00	0.00	18,021.00
					2021	FISICO	1.00	1.00	1.00	1.00	1.00	1.00	1.00	1.00	1.00	1.00	1.00	1.00	1.00
						COSTEO S/	0.00	0.00	4,366.00	0.00	5,000.00	0.00	5,000.00	0.00	3,655.00	0.00	0.00	0.00	18,021.00
					2022	FISICO	1.00	1.00	1.00	1.00	1.00	1.00	1.00	1.00	1.00	1.00	1.00	1.00	1.00
						COSTEO S/	0.00	0.00	4,366.00	0.00	5,000.00	0.00	5,000.00	0.00	3,655.00	0.00	0.00	0.00	18,021.00
AOI00145100014	ESTUDIO DE ESPECIES FORESTALES MADERABLES Y NO MADERABLES POTENCIALMENTE APROVECHABLES EN EL ÁMBITO DE LA EEA SAN BERNARDO	170101 - TAMBOPATA	ESTUDIO	Muy Alta	2020	FISICO	0.00	0.00	0.25	0.00	0.00	0.25	0.00	0.00	0.25	0.00	0.00	0.25	1.00
						COSTEO S/	0.00	6,000.00	5,000.00	0.00	3,000.00	0.00	3,000.00	0.00	0.00	3,625.00	0.00	0.00	20,625.00
					2021	FISICO	0.00	0.00	0.25	0.00	0.00	0.25	0.00	0.00	0.25	0.00	0.00	0.25	1.00
						COSTEO S/	0.00	6,000.00	5,000.00	0.00	3,000.00	0.00	3,000.00	0.00	0.00	3,625.00	0.00	0.00	20,625.00
					2022	FISICO	0.00	0.00	0.25	0.00	0.00	0.25	0.00	0.00	0.25	0.00	0.00	0.25	1.00
						COSTEO S/	0.00	6,000.00	5,000.00	0.00	3,000.00	0.00	3,000.00	0.00	0.00	3,625.00	0.00	0.00	20,625.00

CENTRO DE COSTO: 20.02 - SUB DIRECCION DE PROMOCION DE LA INNOVACION AGRARIA

OEI.01 - GENERAR CONOCIMIENTO QUE PERMITA LA INNOVACIÓN AGRARIA CON LOS ACTORES DEL SISTEMA NACIONAL DE INNOVACIÓN AGRARIA - SNIA

AEI.01.01 - ACTORES DEL SISTEMA NACIONAL DE INNOVACIÓN AGRARIA - SNIA PARTICIPAN EN LA GENERACIÓN DE CONOCIMIENTO DE FORMA ARTICULADA.

CODIGO	ACTIVIDAD OPERATIVA	UBIGEO	U.M.	PRIORIDAD	PERIODO MULTIANUAL	PROGRAMACION MENSUAL													TOTAL ANUAL
						META	01	02	03	04	05	06	07	08	09	10	11	12	
AOI00145100020	DESARROLLO DE PAQUETES TECNOLOGICOS AGROPECUARIOS EN EL AMBITO DE ANDENES - CUSCO	080101 - CUSCO	DOCUMENTO	Muy Alta	2020	FISICO	0.00	0.00	0.00	0.00	0.00	0.00	0.00	0.00	0.00	0.00	1.00	0.00	1.00
						COSTEO S/	5,500.00	5,500.00	5,500.00	5,500.00	5,500.00	5,500.00	5,500.00	5,500.00	5,500.00	5,500.00	5,500.00	5,500.00	66,000.00
					2021	FISICO	0.00	0.00	0.00	0.00	0.00	0.00	0.00	0.00	0.00	0.00	1.00	0.00	1.00
						COSTEO S/	5,500.00	6,500.00	5,500.00	8,500.00	5,500.00	5,500.00	5,500.00	5,500.00	5,500.00	5,500.00	5,500.00	5,500.00	70,000.00
					2022	FISICO	0.00	0.00	0.00	0.00	0.00	0.00	0.00	0.00	0.00	0.00	1.00	0.00	1.00
						COSTEO S/	5,500.00	5,500.00	5,500.00	8,500.00	5,500.00	8,500.00	5,500.00	8,500.00	5,500.00	5,500.00	5,500.00	5,500.00	75,000.00

COPIA FIEL DEL ORIGINAL

PLANEAMIENTO Y PRESUPUESTO
Ing. Dilma Tejada Fernández
V°B°
- INIA -

UNIDAD DE PLANEAMIENTO Y RACIONALIZACIÓN
Ing. ABNER RUBÉN ROMERO VÁSQUEZ
DIRECTOR
- INIA -

AOI00145100021	DETERMINACION DE LA DEMANDA TECNOLOGICA DE LOS PRODUCTORES AGROPECUARIOS EN EL AMBITO DE ANDENES CUSCO	080101 - CUSCO	DOCUMENTO	Muy Alta	2020	FISICO	0.00	0.00	0.00	0.00	0.00	0.00	0.00	1.00	0.00	0.00	0.00	0.00	1.00
						COSTEO S/	6,500.00	6,500.00	6,500.00	6,500.00	6,500.00	6,500.00	6,500.00	6,500.00	6,500.00	6,500.00	6,500.00	6,500.00	78,000.00
					2021	FISICO	0.00	0.00	0.00	0.00	0.00	0.00	0.00	1.00	0.00	0.00	0.00	0.00	1.00
						COSTEO S/	6,500.00	6,500.00	7,500.00	6,500.00	7,500.00	6,500.00	6,500.00	6,500.00	6,500.00	6,500.00	6,500.00	6,500.00	80,000.00
					2022	FISICO	0.00	0.00	0.00	0.00	0.00	0.00	0.00	1.00	0.00	0.00	0.00	0.00	1.00
						COSTEO S/	6,500.00	6,500.00	9,500.00	6,500.00	9,500.00	6,500.00	6,500.00	6,500.00	6,500.00	6,500.00	6,500.00	6,500.00	84,000.00

CENTRO DE COSTO: 30.01 - SUB DIRECCION DE RECURSOS GENETICOS

OEI.01 - GENERAR CONOCIMIENTO QUE PERMITA LA INNOVACIÓN AGRARIA CON LOS ACTORES DEL SISTEMA NACIONAL DE INNOVACIÓN AGRARIA - SNIA.

AEI.01.01 - ACTORES DEL SISTEMA NACIONAL DE INNOVACIÓN AGRARIA - SNIA PARTICIPAN EN LA GENERACIÓN DE CONOCIMIENTO DE FORMA ARTICULADA.

CODIGO	ACTIVIDAD OPERATIVA	UBIGEO	U.M.	PRIORIDAD	PERIODO MULTIANUAL	PROGRAMACION MENSUAL													TOTAL ANUAL
						META	01	02	03	04	05	06	07	08	09	10	11	12	
AOI00145100003	CONSERVACION DE LA COLECCICON DE TUBEROSAS ANDINAS DEL BANCO DE GERMOPLASMA DE LA EEA ANDENES	080309 - ZURITE	UNIDAD	Muy Alta	2020	FISICO	2,480.00	2,480.00	2,480.00	2,480.00	2,480.00	2,480.00	2,480.00	2,480.00	2,480.00	2,480.00	2,480.00	2,480.00	2,480.00
						COSTEO S/	2,500.00	2,500.00	2,500.00	2,500.00	3,531.00	2,500.00	2,500.00	2,500.00	2,500.00	2,500.00	2,500.00	2,500.00	31,031.00
					2021	FISICO	2,480.00	2,480.00	2,480.00	2,480.00	2,480.00	2,480.00	2,480.00	2,480.00	2,480.00	2,480.00	2,480.00	2,480.00	2,480.00
						COSTEO S/	2,500.00	2,500.00	2,500.00	2,500.00	3,531.00	2,500.00	2,500.00	2,500.00	2,500.00	2,500.00	2,500.00	2,500.00	31,031.00
					2022	FISICO	2,480.00	2,480.00	2,480.00	2,480.00	2,480.00	2,480.00	2,480.00	2,480.00	2,480.00	2,480.00	2,480.00	2,480.00	2,480.00
						COSTEO S/	2,500.00	2,500.00	2,500.00	2,500.00	3,531.00	2,500.00	2,500.00	2,500.00	2,500.00	2,500.00	2,500.00	2,500.00	31,031.00
AOI00145100022	CONSERVACION DE LAS COLECCIONES DE PASSIFLORA, FRUTALES NATIVOS DE SIERRA Y PALNTAS MEDICIONALES DE SIERRA DEL BANCO DE GERMOPLASMA DE LA EEA ANDENES	080309 - ZURITE	UNIDAD	Muy Alta	2020	FISICO	191.00	191.00	191.00	191.00	191.00	191.00	191.00	191.00	191.00	191.00	191.00	191.00	191.00
						COSTEO S/	0.00	0.00	2,226.00	2,276.00	2,276.00	2,326.00	2,234.00	2,276.00	4,822.00	4,626.00	4,626.00	4,632.00	32,320.00
					2021	FISICO	191.00	191.00	191.00	191.00	191.00	191.00	191.00	191.00	191.00	191.00	191.00	191.00	191.00
						COSTEO S/	0.00	0.00	2,226.00	2,276.00	2,276.00	2,326.00	2,234.00	2,276.00	4,822.00	4,626.00	4,626.00	4,632.00	32,320.00
					2022	FISICO	191.00	191.00	191.00	191.00	191.00	191.00	191.00	191.00	191.00	191.00	191.00	191.00	191.00
						COSTEO S/	0.00	0.00	2,226.00	2,276.00	2,276.00	2,326.00	2,234.00	2,276.00	4,822.00	4,626.00	4,626.00	4,632.00	32,320.00

CENTRO DE COSTO: 40.01 - OFICINA DE ADMINISTRACION

OEI.04 - FORTALECER LA INSTITUCIONALIDAD DEL INIA PARA ELEVAR LA PRODUCTIVIDAD DEL SECTOR AGRARIO

AEI.04.01 - DISEÑO E IMPLEMENTACIÓN DE LA GESTIÓN INSTITUCIONAL POR PROCESOS.

CODIGO	ACTIVIDAD OPERATIVA	UBIGEO	U.M.	PRIORIDAD	PERIODO MULTIANUAL	PROGRAMACION MENSUAL													TOTAL ANUAL
						META	01	02	03	04	05	06	07	08	09	10	11	12	
AOI00145100005	GESTION ADMINISTRATIVA DE LA EEA ANDENES	080309 - ZURITE	DOCUMENTO	Muy Alta	2020	FISICO	18.00	14.00	12.00	16.00	13.00	16.00	13.00	11.00	12.00	10.00	11.00	15.00	161.00
						COSTEO S/	91,574.28	86,374.28	86,374.28	92,374.28	86,374.28	86,810.28	121,600.90	86,374.28	86,374.28	86,374.28	86,374.28	121,600.82	1,118,580.52
					2021	FISICO	18.00	14.00	12.00	16.00	13.00	16.00	13.00	11.00	12.00	10.00	11.00	15.00	161.00
						COSTEO S/	91,762.85	86,602.85	86,562.85	92,562.85	86,562.85	86,562.85	121,789.47	86,562.85	86,562.85	86,562.85	86,562.85	121,789.38	1,120,447.35
					2022	FISICO	18.00	14.00	12.00	16.00	13.00	16.00	13.00	11.00	12.00	10.00	11.00	15.00	161.00
						COSTEO S/	92,020.26	86,820.26	86,820.26	92,820.26	86,820.26	86,820.26	122,046.88	86,820.26	86,820.26	86,820.26	86,820.26	122,046.88	1,123,496.36
AOI00145100006	GESTION ADMINISTRATIVA DE LA EEA SAN BERNARDO	170101 - TAMBOPATA	DOCUMENTO	Muy Alta	2020	FISICO	1.00	1.00	4.00	5.00	3.00	5.00	3.00	4.00	4.00	3.00	4.00	4.00	41.00
						COSTEO S/	10,692.75	10,692.75	10,692.75	10,692.75	10,692.75	10,692.75	10,692.75	10,692.75	10,692.75	10,692.75	10,692.75	10,692.75	128,313.00
					2021	FISICO	1.00	1.00	4.00	5.00	3.00	5.00	3.00	4.00	4.00	3.00	4.00	4.00	41.00
						COSTEO S/	10,758.06	10,758.06	10,758.06	10,758.06	10,758.06	10,758.06	10,758.06	10,758.06	10,758.06	10,758.06	10,758.06	10,758.14	129,096.80
					2022	FISICO	1.00	1.00	4.00	5.00	3.00	5.00	3.00	4.00	4.00	3.00	4.00	4.00	41.00
						COSTEO S/	10,758.06	10,758.06	10,758.06	10,758.06	10,758.06	10,758.06	10,758.06	10,758.06	10,758.06	10,758.06	10,758.06	10,758.14	129,096.80

COSTEO TOTAL AÑO 2020 S/	6,325,502.52
COSTEO TOTAL AÑO 2021 S/	4,702,462.15
COSTEO TOTAL AÑO 2022 S/	4,747,902.16

U.M. = Unidad de Medida

FIRMA

COPIA FIEL DEL ORIGINAL

OFICINA DE PLANEAMIENTO Y PRESUPUESTO
Ing. Dilma Tejada Fernández
V°B°
INIA

UNIDAD DE PLANEAMIENTO Y RACIONALIZACIÓN
Ing. ABNER RUBÉN ROMERO VÁSQUEZ
DIRECTOR
INIA

MINISTERIO DE AGRICULTURA Y RIEGO - INIA
UNIDAD DE PLANEAMIENTO Y RACIONALIZACION
Folio N° 25

Anexo B-4
PLAN OPERATIVO INSTITUCIONAL MULTIANUAL CON PROGRAMACIÓN FÍSICA Y COSTEO
Año : 2020 - 2022

Periodo POI Multianual	2020 - 2022
Nivel de Gobierno	E - GOBIERNO NACIONAL
Sector	13 - AGRICULTURA
Pliego	163 - INSTITUTO NACIONAL DE INNOVACION AGRARIA
Unidad Ejecutora	001555 - PROGRAMA NACIONAL DE INNOVACION AGRARIA - PNIA

CENTRO DE COSTO: 01.02.03 - UNIDAD DE ADMINISTRACIÓN - UA

OEI.04 - FORTALECER LA INSTITUCIONALIDAD DEL INIA PARA ELEVAR LA PRODUCTIVIDAD DEL SECTOR AGRARIO

AEI.04.01 - DISEÑO E IMPLEMENTACIÓN DE LA GESTIÓN INSTITUCIONAL POR PROCESOS.

CODIGO	ACTIVIDAD OPERATIVA	UBIGEO	U.M.	PRIORIDAD	PERIODO MULTIANUAL	PROGRAMACION MENSUAL													TOTAL ANUAL
						META	01	02	03	04	05	06	07	08	09	10	11	12	
AOI00155500013	MEJORAMIENTO Y DESARROLLO DE LAS RELACIONES INTERINSTITUCIONALES DEL INIA	150114 - LA MOLINA	DOCUMENTO	Muy Alta	2020	FISICO	0.00	0.00	1.00	0.00	0.00	1.00	0.00	0.00	1.00	0.00	0.00	0.00	3.00
						COSTEO S/	0.00	226,769.00	601,949.00	377,949.00	902,924.00	151,179.00	601,949.00	601,948.00	300,975.00	0.00	0.00	0.00	3,765,642.00
AOI00155500014	MODERNIZACIÓN DE LA GESTIÓN INSTITUCIONAL Y ESTRATÉGICA DEL INIA	150114 - LA MOLINA	INFORME	Muy Alta	2020	FISICO	0.00	0.00	1.00	0.00	0.00	1.00	0.00	0.00	1.00	0.00	0.00	0.00	3.00
						COSTEO S/	155,497.00	155,497.00	155,497.00	155,497.00	155,497.00	155,498.00	155,498.00	155,498.00	155,498.00	0.00	0.00	0.00	1,399,477.00
AOI00155500015	MODERNIZACIÓN DE LA ORGANIZACIÓN Y DE LOS SISTEMAS Y PROCESOS DE GESTIÓN INIA	150114 - LA MOLINA	INFORME	Muy Alta	2020	FISICO	0.00	0.00	1.00	0.00	0.00	1.00	0.00	0.00	1.00	0.00	0.00	0.00	3.00
						COSTEO S/	0.00	486,291.00	1,458,874.00	972,583.00	1,458,874.00	972,583.00	486,291.00	1,945,166.00	1,945,167.00	0.00	0.00	0.00	9,725,829.00
AOI00155500016	GESTIÓN Y DIFUSIÓN DEL CONOCIMIENTO Y LA TECNOLOGÍA	150114 - LA MOLINA	EVENTOS	Muy Alta	2020	FISICO	0.00	0.00	1.00	1.00	1.00	1.00	1.00	1.00	1.00	0.00	0.00	0.00	7.00
						COSTEO S/	11,200.00	81,200.00	81,200.00	681,200.00	81,200.00	481,200.00	145,062.00	81,200.00	1,281,200.00	0.00	0.00	0.00	2,924,662.00
AOI00155500017	POLÍTICA, SEGUIMIENTO Y EVALUACIÓN DEL SNIA	150114 - LA MOLINA	ESTUDIO	Muy Alta	2020	FISICO	0.00	1.00	0.00	0.00	0.00	0.00	0.00	1.00	0.00	0.00	0.00	0.00	2.00
						COSTEO S/	28,800.00	348,800.00	28,800.00	268,800.00	388,800.00	28,800.00	508,800.00	228,800.00	365,419.00	0.00	0.00	0.00	2,195,819.00
AOI00155500018	SECRETARIA TÉCNICA DEL SNIA	150114 - LA MOLINA	INFORME	Muy Alta	2020	FISICO	0.00	0.00	1.00	0.00	0.00	1.00	0.00	0.00	1.00	0.00	0.00	0.00	3.00
						COSTEO S/	52,800.00	52,800.00	452,800.00	52,800.00	452,800.00	452,800.00	452,800.00	459,982.00	52,800.00	0.00	0.00	0.00	2,482,382.00
AOI00155500019	UNIDAD DE COORDINACIÓN INSTITUCIONAL DEL SNIA	150114 - LA MOLINA	EVENTOS	Muy Alta	2020	FISICO	0.00	2.00	4.00	3.00	4.00	4.00	3.00	3.00	3.00	0.00	0.00	0.00	26.00
						COSTEO S/	32,000.00	32,000.00	92,000.00	32,000.00	92,000.00	88,933.00	32,000.00	32,000.00	32,000.00	0.00	0.00	0.00	464,933.00
AOI00155500020	GESTIÓN DEL PROGRAMA - BID	150114 - LA MOLINA	INFORME	Muy Alta	2020	FISICO	1.00	1.00	1.00	1.00	1.00	1.00	1.00	1.00	1.00	0.00	0.00	0.00	9.00
						COSTEO S/	22,204.00	22,204.00	22,204.00	22,204.00	22,204.00	22,204.00	22,203.00	22,203.00	22,203.00	0.00	0.00	0.00	199,833.00
AOI00155500021	GESTIÓN DEL PROGRAMA - BM	150114 - LA MOLINA	INFORME	Muy Alta	2020	FISICO	1.00	1.00	1.00	1.00	1.00	1.00	1.00	1.00	1.00	0.00	0.00	0.00	9.00
						COSTEO S/	319,646.00	319,646.00	319,646.00	319,646.00	319,646.00	319,646.00	319,646.00	319,647.00	319,647.00	0.00	0.00	0.00	2,876,816.00

CENTRO DE COSTO: 01.02.04 - UNIDAD DE PROMOCION DE MERCADOS DE SS INNOVACION - BM

OEI.03 - ARTICULAR Y REGULAR LA INVESTIGACIÓN, DESARROLLO E INNOVACIÓN (I+D+I) CON LOS ACTORES DEL SISTEMA NACIONAL DE INNOVACIÓN AGRARIA - SNIA, ORIENTADA A LA COMPETITIVIDAD, SEGURIDAD ALIMENTARIA Y ADAPTACI

AEI.03.01 - EL INSTITUTO NACIONAL DE INNOVACIÓN AGRARIA INIA PROMUEVE LA I+D+I Y TRANSFERENCIA DE TECNOLOGÍA DE MANERA COLABORATIVA, SECTORIAL Y TERRITORIAL A TRAVÉS DE COMITÉS CONSULTIVOS NACIONALES Y REGIONALES

CODIGO	ACTIVIDAD OPERATIVA	UBIGEO	U.M.	PRIORIDAD	PERIODO MULTIANUAL	PROGRAMACION MENSUAL													TOTAL ANUAL
						META	01	02	03	04	05	06	07	08	09	10	11	12	
AOI00155500001	FONDOS CONCURSABLES PARA SUBPROYECTOS DE SERVICIOS DE INVESTIGACIÓN ADAPTATIVA	150114 - LA MOLINA	PROYECTO	Muy Alta	2020	FISICO	0.00	2.00	0.00	0.00	0.00	0.00	0.00	0.00	0.00	0.00	0.00	0.00	2.00
						COSTEO S/	0.00	150,785.00	0.00	0.00	0.00	0.00	0.00	0.00	0.00	0.00	0.00	0.00	150,785.00
AOI00155500002	FONDOS CONCURSABLES PARA SUBPROYECTOS DE SERVICIOS DE EXTENSIÓN	150114 - LA MOLINA	PROYECTO	Muy Alta	2020	FISICO	0.00	1.00	0.00	0.00	0.00	0.00	0.00	0.00	0.00	0.00	0.00	0.00	1.00
						COSTEO S/	0.00	5,009.00	0.00	0.00	0.00	0.00	0.00	0.00	0.00	0.00	0.00	0.00	5,009.00
AOI00155500003	FONDOS CONCURSABLES PARA EL DESARROLLO DE EMPRESAS SEMILLERISTAS	150114 - LA MOLINA	PROYECTO	Muy Alta	2020	FISICO	0.00	1.00	0.00	0.00	0.00	0.00	0.00	0.00	0.00	0.00	0.00	0.00	1.00
						COSTEO S/	0.00	34,012.00	0.00	0.00	0.00	0.00	0.00	0.00	0.00	0.00	0.00	0.00	34,012.00
AOI00155500004	PROMOCIÓN DEL MERCADO DE SERVICIOS DE INNOVACIÓN	150114 - LA MOLINA	INFORME	Muy Alta	2020	FISICO	0.00	0.00	1.00	0.00	0.00	1.00	0.00	0.00	1.00	0.00	0.00	0.00	3.00
						COSTEO S/	1,367,808.00	1,367,808.00	1,367,808.00	1,367,808.00	1,367,808.00	1,367,808.00	1,367,809.00	1,367,809.00	1,367,809.00	0.00	0.00	0.00	12,310,275.00
AOI00155500005	FONDOS CONCURSABLES PARA	150114 - LA	PROYECTO	Muy Alta	2020	FISICO	0.00	2.00	3.00	0.00	0.00	0.00	0.00	0.00	0.00	0.00	0.00	0.00	5.00

COPIA FIEL DEL ORIGINAL

OFICINA DE PLANEAMIENTO Y PRESUPUESTO
Ing. Dilma Tejada Fernández
V°B°
- INIA -

UNIDAD DE PLANEAMIENTO Y RACIONALIZACIÓN
Ing. ABNER RUBÉN ROMERO VASQUEZ
DIRECTOR
- INIA -

MINISTERIO DE AGRICULTURA Y RIEGO - INIA
UNIDAD DE PLANEAMIENTO Y RACIONALIZACION
Folio N° 30

	PROGRAMAS DE CAPACITACIÓN POR COMPETENCIAS	MOLINA				COSTEO S/	0.00	169,595.00	395,721.00	0.00	0.00	0.00	0.00	0.00	0.00	0.00	0.00	0.00	565,316.00
AOI00155500006	PROGRAMA DE POST GRADO Y PASANTÍAS	150114 - LA MOLINA	BECAS	Muy Alta	2020	FISICO	0.00	28.00	39.00	0.00	0.00	0.00	0.00	0.00	0.00	0.00	0.00	0.00	67.00
						COSTEO S/	1,340,000.00	2,345,000.00	3,015,000.00	300,860.00	300,860.00	300,860.00	300,860.00	300,860.00	0.00	0.00	0.00	0.00	8,204,300.00
AOI00155500007	VENTANILLA ABIERTA PARA PROGRAMAS DE INVESTIGACIÓN ESTRATÉGICA PRIORIZADA	150114 - LA MOLINA	PROYECTO	Muy Alta	2020	FISICO	0.00	1.00	1.00	0.00	0.00	0.00	0.00	0.00	0.00	0.00	0.00	0.00	2.00
						COSTEO S/	0.00	24,326.00	56,760.00	0.00	0.00	0.00	0.00	0.00	0.00	0.00	0.00	0.00	81,086.00

CENTRO DE COSTO: 01.02.05 - UNIDAD DE APOYO AL FORTALECIMIENTO DE SS INNOVACION - BID

OEI.03 - ARTICULAR Y REGULAR LA INVESTIGACIÓN, DESARROLLO E INNOVACIÓN (I+D+I) CON LOS ACTORES DEL SISTEMA NACIONAL DE INNOVACIÓN AGRARIA - SNIA, ORIENTADA A LA COMPETITIVIDAD, SEGURIDAD ALIMENTARIA Y ADAPTACI

AEI.03.01 - EL INSTITUTO NACIONAL DE INNOVACIÓN AGRARIA INIA PROMUEVE LA I+D+I Y TRANSFERENCIA DE TECNOLOGÍA DE MANERA COLABORATIVA, SECTORIAL Y TERRITORIAL A TRAVÉS DE COMITÉS CONSULTIVOS NACIONALES Y REGIONALES

CODIGO	ACTIVIDAD OPERATIVA	UBIGEO	U.M.	PRIORIDAD	PERIODO MULTIANUAL	PROGRAMACIÓN MENSUAL													TOTAL ANUAL
						META	01	02	03	04	05	06	07	08	09	10	11	12	
AOI00155500008	FONDO PARA INVESTIGACIÓN ESTRATÉGICA , INVESTIGACIÓN REGIONAL Y TT.	150114 - LA MOLINA	ACCION	Muy Alta	2020	FISICO	1.00	1.00	1.00	1.00	1.00	1.00	1.00	1.00	1.00	0.00	0.00	0.00	9.00
						COSTEO S/	900,000.00	2,700,000.00	4,661,194.00	3,680,597.00	2,330,597.00	450,000.00	4,291,790.00	1,430,597.00	2,861,194.00	0.00	0.00	0.00	23,305,969.00
AOI00155500009	MEJORA DE LAS CAPACIDADES DE LOS RECURSOS HUMANOS (DOCTORADOS, MAESTRIAS Y PASANTIAS)	150114 - LA MOLINA	PERSONA CAPACITADA	Muy Alta	2020	FISICO	0.00	0.00	23.00	27.00	0.00	0.00	17.00	0.00	0.00	0.00	0.00	0.00	67.00
						COSTEO S/	0.00	0.00	2,000,000.00	1,989,440.00	0.00	0.00	1,740,760.00	0.00	1,243,400.00	0.00	0.00	0.00	6,973,600.00
AOI00155500010	MODERNIZACIÓN DE LA ORGANIZACIÓN Y DE LOS SISTEMAS Y PROCESOS DE GESTIÓN INIA(MEJORA DE LOS RECURSOS FISICOS DE LAS EEAA)	150114 - LA MOLINA	ESTACION	Muy Alta	2020	FISICO	0.00	0.00	0.00	2.00	0.00	0.00	0.00	0.00	0.00	0.00	0.00	0.00	2.00
						COSTEO S/	2,520,040.00	6,300,099.00	3,780,059.00	1,484,183.00	0.00	0.00	0.00	0.00	0.00	0.00	0.00	0.00	14,084,381.00
AOI00155500011	APOYO EN EL DISEÑO ORGANIZACIONAL, GESTIÓN POR RESULTADO Y SEGUIMIENTO	150114 - LA MOLINA	DOCUMENTO	Muy Alta	2020	FISICO	0.00	0.00	1.00	0.00	0.00	1.00	0.00	0.00	1.00	0.00	0.00	0.00	3.00
						COSTEO S/	181,037.00	181,037.00	181,037.00	181,037.00	181,037.00	181,037.00	181,037.00	181,038.00	181,038.00	0.00	0.00	0.00	1,629,335.00
AOI00155500012	SISTEMA DE MONITOREO Y EVALUACIÓN Y SERVICIOS GENERALES	150114 - LA MOLINA	DOCUMENTO	Muy Alta	2020	FISICO	0.00	0.00	0.00	0.00	0.00	0.00	0.00	0.00	1.00	0.00	0.00	0.00	1.00
						COSTEO S/	237,733.00	237,733.00	237,733.00	332,826.00	237,732.00	380,371.00	237,732.00	237,732.00	237,732.00	0.00	0.00	0.00	2,377,324.00

COSTEO TOTAL AÑO 2020 S/ 95,756,785.00

U.M. = Unidad de Medida

FIRMA

UNIDAD DE PLANEAMIENTO Y RACIONALIZACIÓN
Ing. ABNER RUBÉN ROMERO VASQUEZ
DIRECTOR
INIA

OFICINA DE PLANEAMIENTO Y PRESUPUESTO
Ing. Dina Tejada Fernández
INIA

COPIA FIEL DEL ORIGINAL